大清郵政局特准掛號認為新聞紙類
（明治四十一年四月二十一日第三種郵便認可）

大清宣統二年庚戌五月初十日共二張

本館定報價目
每份售大洋二分
中國境內 全年逐日寄大洋九元六角 半年四元八角 日本全年九元六角 半年四元八角 外國 全年十四元四角 半年七元二角
報資先惠 郵票不收

申報

告白刊例
論前二行起碼每行以第一版為準第一日每行八角半第二日起每行六角半多則接行照算後幅長行二百字起碼短行五十字起碼多則均以十字遞加第一日每字五釐第二日至第七日每字三釐第八日以後每字二釐半

西歷一千九百十年六月十六號禮拜四

本館開設上海望平街第一百六十三號 第一萬三千四百七十號 電話第九十五

出售潔白紙張

本館現由外洋購到白紙數萬令自用之外尚有餘多如各書局各行號有需購用此項紙張者請至本館帳房看樣議價可也 申報館啓

寧紹商輪公司股東常會廣告

開會緣由 周歲紀念報告帳略提議事件 會所 四明公所 會期 五月二十三日下午三句鐘 請各股東于即日起持息摺至上海寧波路九號本公司或寧波江北岸本公司換取入場劵以便屆時憑劵入場尚希早臨為盼 戊705

聲明收條作廢

本所從戊申年桂秋由同志二十四人發起接辦各塡繳資洋二十五元均給成茂號收條嗣續承同業所收月費積存繳餘今已會議將發起者塡款如數歸還尚餘款留作善舉所有成茂號收條飭索未齊倘有在外日後檢出概作廢紙無用恐未週知特此登告申新兩報為證 泗涇路洋貨會集所告白

上海棋盤街商務印書館總發行所遷移廣告

本館現因翻造房屋擇於本月初十日暫移四馬路惠福里口即從前中國品物陳列所舊址交易如有公文信札銀錢往來及諸君惠顧務請均向該處接洽一俟新屋落成仍當遷回原處特此佈告 乙00

彙司公司 夏季各貨大減價

啓者本公司准於禮拜一即本月初七起特將所有各色上等貨物一概大減價出售一禮拜特此佈聞 彙司公司白 689戊

聲明

啓者本行前在法界天主堂街名愼和電燈行係法商經理今已收回自辦遷移至仁記路A一號改為怡興電燈材料批發號所有愼和一切往來帳目均與本號無涉恐未週知用特聲明 仁記路A一號怡興號啓 683戊

南洋勸業會銀行廣告

本行設在南京勸業會會場之內因勸業會定期四月念八日開會故即在開辦各省商號店舖如有匯兌款項等事可由本行代為接洽本行已聯通各省交往匯兌處計開○北京○義善源○源豐潤○香港○義善源○源豐潤○天津○義善源○源豐潤○廣東○義善源○源豐潤○上海○義善源○源豐潤○漢口○義善源○源豐潤○汴梁○義善源○江西○豫衡長○山東○衡豐○徐州○衡豐○清江○衡豐○南京○寶善源○蕪湖○寶善長○鎮江○義善長○保定○義善源○杭州○源豐潤○寧波○源豐潤○汕頭○源豐潤○廈門○源豐潤○福州○源豐潤○新加坡○源豐潤○上海○鎮江○蘇州○常州○無錫○瀏口○揚州○高郵○通州○如皐○黃橋○鹽城○東臺○泰州○清江○海州○沭陽○徐州○宿遷○漢口○九江○江西○蕪湖○大通○五河○正陽○懷遠○臨淮○湖南○益陽○常德○寶慶○湘潭等埠洛寗官銀錢局 576戊

宋代名臣五十六家詩集出版

是集爲望春書塾主人精選手錄家藏秘本從未行世以其精純且鉅文學家見之莫不爭讀本閣爰是親其原稿攝影石印海內騷人當必以先覩爲快分訂六本定價大洋一元二角發行處上海棋盤街集成公司掃葉山房廣益書局南洋官書局天津大胡同龍文閣保定官書局○總發行所北京龍文閣啓

敬謝名醫

孟河丁甘仁先生精岐黃術名噪海上遐邇咸知僕上月初旬忽陡嘔血不止盈盆盈碗氣喘汗流脈沉肢冷諸藥不效自問萬無生理家人驚惶無措親戚相顧失色特挽先生之足馬永年醫士飛請先生來寓診治先生診曰血隨氣湧氣隨血脫命在呼吸急當降氣納氣氣爲血帥氣降則血自歸經尚可望萬一之幸隨進參正丹暨湯劑及人參阿膠等服下即血止氣續不數劑病已霍然得慶更生全家感德親朋額手僕感再生之德無以爲報謹佈區區並鳴謝悃藉以告海內外同胞之抱恙者 先生仍寓四馬路中和里 陽湖支敬鴻欽謹啓 603戊

泰深莊李春榮聲明被誣並敬告寧波之商界同人

啓者四日申報告白載有本莊及瑞康升豐等莊囂然市面串同把持收起拆單至一百九十餘萬之多等語殊爲詫異竊思諸鄉老近居咫尺見聞較確當不致以捕風捉影之談損壞鄙人名譽及遺友並串探悉據稱投登之人並非眞正商界中人鄙人始知此事非特壞鄙人一身名譽實使吾鄙商界同人亦無故受不白之冤至本莊收起拆單係鑒於近日各莊多因存放續本莊與瑞康等各莊平時存款較多未雨綢繆不能不將所有拆出之洋單分別家頭略爲收起並無巨數龐斷實其間有種種難言之隱情鄉老不乏高見當自能頓悟斯意也彼投登報者與鄙人不知有何嫌隙或者有所授使亦所不計惟所稱商界同人既出係少數人之口且又非眞正商界中人則是非虛實不辯自明鄙人不願同人拆被妄揑並恐海內同胞未審底細容或被淆爲譏剖陳梗概幸希垂鑒是禱 680戊

葉又新爲浙路公司與漢口興業銀行之關係二次廣告

漢口分設興業銀行與浙路公司違碍各情前經詳登各報知邀察覽今浙路十三日開會鄙人本擬赴杭究詰前事奈自三月望後抱恙以來迄未全愈不克就道殊深納悶惟以鐵路款項移充營業銀行資本倘遇類及之將使別項營業皆堪入股此後浙路危險何可設想屆時務望諸股東重提前事詰其詳細萬勿再任抹煞不報致貽後患幸甚 691戊

集益保商票改期准照六月份湖北正票開彩廣告

本公司 保商票原定四月份照湖北正票開彩不期江蘇諮議局議禁各種彩票府縣出示禁停而保商票係屬貴重地產混入票中適別無奈影響所及銷路頓滯存票雖屬無多究未售罄同人公議改期六月仍照湖北正票開彩倘湖北仍行抽號本公司當按號碼推抵假使湖北票六萬零零一號是頭彩本公司即于第一號作爲頭彩論如此頗昭信實但過此以往各票均停有意發大財者坐失機會況頭彩有四十萬元之鉅一本獲利二萬五千倍自有彩票以來從無如此優勝買票人當格外注意速購焉 南市大成里集益保商公司謹告 697戊

贛路開車廣告

本公司自前年九月實行建築現成路綫已達行途里因爲轉輸貨件兼便行旅起見定於五月廿四日自九江第一車站至萬宜灣先行賣票客票價目及行車時刻另刊簡章特此豫告 贛路公司謹啓

上海新開 眞不二價 大禎祥洋貨號廣告

本號開設英大馬路望平街口坐北朝南洋臺門面專辦外洋各國名廠定織上等呢絨鏡面企呢嗶嘰羽毛泰西花紗改良花緞時式蔴法督染各種布疋廣莊竹布花樣繁多不及細載價目克己以昭信實荷蒙○官商學界 賜顧請認明本號牌記 謹於四月念八日先行交易擇吉開張特此謹啓

孟河費子良先生 由洪德里 移寓英大馬路 小菜場對面 壽康里

門診出診時刻照常每逢禮拜乃休息半日○掛號處啓 戊62

內地自來水公司發息廣告

敬啓者本公司自宣統元年二月十五接辦日起至年底止第一屆股息定於五月初十日發給凡與股諸君務將股單息單至本公司查對核發每日上午九點鐘至四點鐘止恐未周知登報佈告 內地自來水公司謹白 戊593?

浙路第五屆年會告白

本公司向章三月內照開年會報告上年帳略選舉董事查賬本屆以總理赴粵行日內甫到故改遲於五月十三日照章第五屆年會杭滬通車年餘本應照前議行禮以總公司房屋竣工需時故決議下屆年會補行去年十一月特會在滬本屆輪值杭州借錢塘門外昭慶寺爲會場務請如期賁臨不勝盼荷至委託他股東到會代表須將委託書附同會券於開會前三日交到以便彙核權數合幷聲明 浙路公司謹啓 戊935

洋棧號房招租

英界北蘇州河浦灘里口即成億泰絲棧舊址爰處河埠最近起卸極便租價從廉又天津路福綏里五幢兩廂樓底門一宅披屋曬台俱全如合意者請向錢業會館西首姚南記帳房面議可也 本帳房白 戊577

上海萬國體育會廣告

本會前稟准在寶山縣江灣地方圈購民田一千餘畝開築體育場每畝定價洋六十五元自去年十二月設局至今已購得地一千一百畝左右惟查股六圖十圖十一圖及推七圖內有數戶未曾領價除已由寶山縣出示催領並諭令各業戶如不願領價者以圈外之各該本圖地畝對換在案外合即登報廣告限本年五月十五日以前每日下午自二點半鐘起至五點鐘止望各業戶來江灣本會購地處接洽或領價或換地幸勿遲延如過期不來接洽本會即將地價及各業戶花名畝數單呈請寶山縣存案備領以免延岩而誤要工特此廣告 戊60?

商辦漢口既濟水電有限公司續展截股期限廣告

本公司招添股本洋二百萬元以一百八十萬元儘老股東照原股六成添認餘招新股原限上年十二月底截止嗣接股東函告以年底限期過促股款轉輾交不及爰即遵議展限至本年三月底截止歷經登報通告茲三月底限期將屆老股東有來函認股而繳款未齊者或道遠聞信較遲有未能如期認股者轉瞬截止期至已認者股款或繳或否未免參差不齊而道遠後至者更不免有向隅之憾本公司通盤籌算爰由董局議定再展限兩月至本年五月底止一律取齊以昭平允老股東已認者務請於限內將欵繳齊續認者請隨認隨繳勿再逾限一過五月底限期本公司准將老股東額內未曾認繳股數照原定章程悉數另售不再展限至新股二十萬元截止三月底期已將足額惟各省本家有欲購本公司新股者可於五月底限前預爲認繳至截股時老股額內如有放任不繳者即可將股分售第股數多寡能否適供新股東之所欲未能預定本公司惟儘認繳在前者購取遲無以應尙祈諒之

收股處 漢口本公司 上海後馬路祥康里大慶元銀號 四馬路愼裕號 北京掌扇胡同大慶元銀號 廣東濠畔街大慶元銀號此布

宣統元年三月 本公司啓 497?

興辦麵粉廠紳商亟須研究

啓者美國自奶利麵粉機器廠早經名馳各國爭相購用今更精益求精獨出心裁創造最新式鋼珠磨輥並新式篩粉機滑軸提能省馬力十分之四五省油十分之七五每六個月加油一次並無油污入於麥粉之內出粉格外潔白漂亮化種麵粉於衛生大有益處環球最故近來新建之廠爭相購用今無錫茂新公司已裝置完全開車出粉上海中大公司亦用此等新機即老廠亦間有添購更換者此後各自改良將見中國麵粉之發達前途無限各省興辦實業紳商請惠臨茂新公司閱看方知此機乃環球第一之妙機非虛誇也 中國歸上海泗涇路十二號怡豐洋行一家專門經理 179?

海州贛豐公司股東大會展期

啓者兩公司自開辦以來迄未開股東會現有應行提議重要事件本訂四月念八日因許久香先生在京有事耽延不能到滬茲准訂五月十三日仍假座上海英大馬路泥城橋西首同春坊公會開特別大會凡兩公司股東均請於是日午後二點鐘蒞會決議一切是爲至禱兩滬帳房已遷移四馬路永康里合幷奉聞 海贛豐兩公司滬帳房謹啓 戊609

兗件洋行經理利實橡樹糯米有限公司廣告

敬啓者本行經理利實橡樹公司每股計規元壹兩所有詳細章程再進數日即可印出登報宣布因向敝行索取者多特此廣告 戊986

招商局新銘快輪准初十晚開往烟台天津

◎本輪帳房關灼棠謹啓 99

上海英大馬路 裘天寶新號銀樓謹擇五月十二日遷移開張廣告

本樓自辛丑年在望平街開設以來迄今已十年矣製造時樣金銀首飾各式器皿中西鑲金仿北式金緒翠法藍萊累鑲嵌搜挑人物玲瓏細巧一應俱全幷另備特別硬堆珠翠各式故能名馳遐邇譽滿閭閻因舊基窄狹業已盆湯弄西首坐北朝南新造高大洋房門面定於五月十二日遷移開張如蒙賜顧請認明麟鳳爲記庶不致悞 戊87?

大清銀行收足新股廣告

本銀行前於光緒三十四年四月間添招新股六百萬兩當經先收四分之二所有未收四分之二本銀現定本年五月初一日起一律收足務祈附有新股諸君照章於兩個月內携帶股票息摺到京師大清總銀行繳足本銀上月交欵統按次月初一日起核算官息餘利合併聲明此啓

◎附本行續收股份定章第六條

本行凡遇續收股份均由本行訂立交欵限期於兩月以前登行報告若股東逾期始交者於應交數目之外增納十分之一若逾期兩月之久仍未交到者即將其股票發賣由其已交本銀內扣除所應加一之欵及因發賣所需一切費用如有盈餘交還原主倘或不足仍向原股東追繳其股東遠在邊省或外洋者可按定期展限兩月逾期則仍照以上各節辦理 戊958?

集成圖書公司分發官餘利廣告

本公司上年帳略頃已印出所得盈餘經董事局議定除發給官利酌提公積外股東名下應派餘利三分按日星算塡發本公司股票以固根本准於五月初六日起連己酉下半年常年八厘官利一并發給爲此登報廣告屆時應請有股諸君携帶股票息單 駕臨英大馬路本公司支取勿遲爲盼再前招洋數股分現因新股均係銀數並經董事局議決一律改爲銀股以歸畫一務望速來調換是所至盼專此佈陳伏乞 公鑒

※上諭※

監國攝政王鈐章 五月初九日內閣奉

上諭前禮部左侍郎張亨嘉著仍在南書房行走欽此軍機大臣署名奕劻假 世續 鹿傳霖假 那桐 吳郁生

宮門抄 五月初九日 召見軍機 張亨嘉 王乃徵 長潤

論說

小學教育之評論（再續）（樊）

第二節　論劃一教育之非

前章所論不過最近一二年間之狀況具暫時之爲害余輩尚不必深慮之也余今所爲吾國教育界抱極長之憂慮者則劃一教育之問題也夫今之小學校每一班學生非常數十人乎所用教科書非一律乎彼教員者非用同一之方法同一之言語以教授管理學生乎雖然君等當亦稍知生物之理矣夫生物進化以來不生相等之物久矣萌芽無量其個性亦無量比至果熟內而成分外而狀態各有不同此非余之創爲新說君等可自驗之於花園中也學校之學生其爲等亦至不一貧者若干人富者若干人聰敏者若干人魯鈍者若干人其父母賢者若干人不賢者若干人其家庭完滿者若干人缺憾者若干人身體强者弱者有病者殆人具一境無相類者矣夫組成人差之要素（人人性質各殊謂之人差）其源至遠其因至繁卽此環象所生（人生四圍之萬象謂之環象）已各殊其感觸感觸既殊斯氣質之變化亦異然則聚此個性各別之兒童列坐並讀爲教師者能以同一時間同一方法同一言語治五金於一爐而出之使彼鐵也錫也銅也鉛也盡去其質而咸成爲燦燦之黃金吾人固敢信其無此神秘之術矣

第三節　教授管理之缺點

今之爲教師者教授生徒率主朗讀與暗記夫教育之要指固不重法式而重活潑兒童之性情使之多增趣味也反覆之練習過多往往因一二學生未能理會屢爲無用之說明一生朗讀他生不得不靜以待之空費時間生徒轉無自行研究之餘暇徒令教師木立於上成爲聽誦之人而已若夫暗記之事最傷腦力以余輩兒時之經驗苟其誦書有趣味發生者至今猶未嘗遺忘之其無趣味或未得理解者當時雖受教師之虐逼懍於威令不敢不强爲記憶其實一答之後早已忘之然則爲教師者不思指導於無形以心神相授受徒欲爲無益之背誦累贅之說明形式先於內容文字先於精神名目先於觀念安在其有合於教育之指也夫教師者學生之模範也已不自示以模範而轉使之模範古人所說明者皆生徒手未嘗觸目未及視之人物其不至阻兒童進取之氣向上之志者幾希盧騷曰限於實物限於實物烏乎先民有言令我低徊不厭矣

且夫學生者非軍人也以軍隊之紀律繩小學校之學生此其紕繆有非言語所能盡者矣今之談學校管理者率主張嚴格於是學生之動作言語進退起居無一不干涉之此教育者之熱心余輩曷嘗不佩之顧教育之事所最要者在於以活動之方法與兒童自然之天性相爲調和蓋學生之遺傳境遇天賦能力及偏癖既已各生差別則教育者自當與以活動創作選擇自治自制之機會使之有自主自由勃勃之生氣養成其敏於觀察習於奮鬥（勇往直前不爲境沮之意）之能力此小學校教師之責任也今乃杞柳桮棬强爲抑制摧其生機滯其性靈致使活潑兒童毫無方春之氣舉眼一矚盡成悲境烏乎斯不謂之賊夫人之子不得矣

來稿

國會代表第二次請願書稿（再續）

一曰資政院不能代國會之用也夫資政院爲上下兩院之基礎近於各國一院之制然細察其性質又與國會逈殊君主不負責任爲立憲國擁戴元首之良法而資政院與大臣有爭執時則恭候聖裁是仍以君主當責任之衝而大臣遂出於責任以外行政官不兼議員亦立憲國之良法而資政院議員則有各部院司員是仍爲行政立法混合之機關況總裁副總裁較之議員品秩特崇尤與行政部院之堂屬無殊夫國家頒一法令立一機關先視其組織之若何權限之若何而後效力因之而生差異今資政院之組織與權限皆不相融洽既不利於人民復不利於官吏竊恐開院後將釀成朝野兩派之衝突行政官更無所適從冰霜所兆識者憂之故朝廷既欲實行立憲必自罷資政院而開國會始按以上所陳各節實與去年冬間所頒之諭旨精神隱合想在聖明洞鑒之中抑某等更有請者方今國中輿論混淆多有不悉朝廷殷殷圖治之苦衷而懷觖望或爭路爭礦或拒借外欵或攻擊官僚亦恒有走於狂熱昧於事實之弊甚或主持輿論者亦以偏激挑撥之慣技邀譽於社會而社會靡然從風而漸濡於澆漓之輿論中而不能自拔衆喙爭鳴公理湮晦不獨朝廷熒其聽視卽士大夫亦幾幾不敢與聞國事危象至此亦由於無國會以統一輿論訓練輿論之故也

（未完）

專電

電一（北京）

江督張人駿奏國家財政支絀籌辦各項新政已覺力有未逮實無餘力再辦海軍縱此時竭力籌措得樹基礎以後常年經費定難繼續且象山非建築軍港合宜之地某非辦理海軍之才果用此人照此辦理必至徒糜鉅欵毫無效果雖此項經費係由各省分攤然値經濟困難之時無非勉强羅掘究其極仍吸取人民之脂膏計自海軍處設立以來業已逾年用欵二千萬試

問所辦何事務請宸衷獨斷飭令緩辦或另簡賢才辦理奉　硃批海軍處知道

●電二（北京）

海軍處以辦理海軍人才缺乏擬將烟台海軍學堂竭力整頓以養人才

●電三（北京）

薩鎮冰電奏沿江匪情並聲明在甯防守俟勸業會事畢即行回京

●電四（北京）

察哈爾都統電告鹽政處業已設局六處收買鹽斤已用去銀各三萬兩欵盡無法借貸請速撥銀五萬

●電五（北京）

游美肄業館工程未竣各省第二屆學生展至明年正月來京

●電六（南京）

初八日午前十一時勸業會直隸省別館招待日本實業團開茶話會旋由日本出品協會在公議廳邀請中國各省出品協會員勸業會董事及事務員商務總會各職員等午餐實業團亦均列席主客百二十餘人午後五時由江蘇諮議局及高等中等商業各學堂柬邀該團至公家花園開歡迎會晚間八時復至會場內之公園由勸業會饗以晚餐並放燄火以助游興後又在公議廳內由各省出品協會開聯合茶話會夜半後始散

●電七（杭州）

金華衢州嚴州紹興各屬又有水災較前次爲禍尤烈

●電八（杭州）

浙省彩票奉　旨准六月朔禁絕今日（初九）浙撫電致各省各埠停發停售

●電九（東京）

紐約電稱該處調集多數馬隊定於西六月十八號歡迎前總統羅斯福遊歷回國

●電十（東京）

北海道拓殖銀行向英商色勒弗蘭色洋行借金五百萬元年利五分

●公電（南京）

各報館鑒勸業會初八日歡迎日本觀光團特開夜場大放燄火雖逢天雨遊人絡繹賓主盡歡勸業日報

●公電（南京）

各報鑒本館准十一日開幕乞各界賁臨華僑暨南館

緊要新聞一

舉貢覆試等第名次單

一等九十六名　陳命官　陶恩章　唐瀚波　沈聽訓　國治　王瀰川　劉蔭弼　陳耀嫣　杜芝亭　李樹芳　黃衍賁　帥培寅　郭錫炬　張掄　劉明昭　劉志淸　馬繼楨　李伯驥　彭蔭棠　汪國傑　王錫鑾　嚴士濬　黃維周　劉登瀛　翟福謙　方汾玉　余其貞　張之基　向一中　張采薇　張勳年　宋煥奎　何積祜　鄭景僑　周殿薰　邱嘉謨　姜崇恩　劉民安　程量書　陳永鑫　吳台　志鉦　高孝聰　張度　嚴紹曾　陸鍾渭　賀紹章　錢葆田　蔣元慶　夏敬愷　荊致中　黨遠昉　熊勝　王楚喬　崔崑　陳元璧　江辛　孫振麒　張宗祥　陳鑑藻　葉在廷　張孔瑛　王荃濬　徐步聯　蔣祖庚　馬象雍　胡宗虞　陳錫玉　張嘉德　施茂華　孔憲榮　蔡鎭蕃　詹聯芳　張鳳翔　李景澔　余嶽霖　朱啓瀾　黃永銘　王盛春　祥康　莫永成　俞玉書　黃肇河　陸炳章　曹驤觀　周謹庠　周克恭　楊式震　程銘壽　陽景新　王鳴珂　陳範　賀長治　施藻章　王維楨　張慶韶

二等一百八名　陳同熙　黃鵬　祁人傑　楊壽麒　祁錫蕃　韓鎭鼎　劉燮梅　王新銘　李萬鍾　陳德昌　恩格　劉榮第　涂澍霖　馮登賢　江友燮　劉鴻書　王繼林　王嗣鋆　張鳳會　王恒　趙芝芸　范晉卿　李正誼　鄭有琟　丁永暉　李繼楨　張卧睿　臧增慶　王訥　龐友蘭　何增崙　劉熾昌　伊人鏡　周焯　王金鎧　廣燮　張紹仲　周紀武　危尙志　張淑琳　呂嘉寶　劉榮本　李賡東　樊致榮　李洪鈞　余銘芝　黃鼎銘　熊羅宿　黃周　郭翼唐　蘭鴻著　李昴青　查宗釗　鄧振聲　高慶題　劉有璧　李政準　林恩律　孫祖燧　徐心義　杜之堂　程文藻　劉樹鑫　程肇基　羅獻修　張培鼎　陳廷策　門安朝　黃華　黃惠傳　湯之光　謝鳳孫　趙正印　國雄　王履泰　李宗漢　王榮貴　崔珪　王楨　張繼祖　富春　秦寶璐　張永和　王希曾　李中淇　蔣鴻熹　鄔繩準　曾懃　余澤　涂樹藩　孫錫彤　周珩　張坤　本善　劉子榮　姚侖　楊道隆　高淩霄　黃象冕　王祖德　何銘敬　黃家琨　胡承治　劉錦龍　黃廷治　吳惟允　顏之樂　段繼武

三等一百十七名　黃翼雲　劉續曾　馬良弼　陳端徽　宋撰卿　聞韶　王萬懷　林鶴鳴　張濟川　左學龍　劉鯤海　孟鏞　鄒俊卿　高維嶽　張熙　杜國樑　慶豐　張治　王樹槐　慈裕　陳敬　段經畬　額哲本　曹信本　藍培原　朱棠　張家樞　曹佐熙　杜培元　史延壽　成芳　齊涵玉　張大年　王執中　林培藻　胡鎣淩　王維賢　周汝爲　倪隆德　李卓元　汪錫彬　鄭長善　王體融　鄭錫田　吳孝展　張稼軒　朱逢咸　李光麟　馬文煥　恩霖　毓衡　齊福丕　于澤潤　李寶峴

李作棨　郭公闕　熙　珍　富　和　魯延俊　朱振基　劉昌楹
梁榮祥　安永昌　賈睿熙　尤聲璜　沈經衛　董玉書　陳蔭松
徐耀鑾　田智良　郭際豐　曹善同　周先聲　魯伯龍　張廷琇
楊　炳　盧士芬　趙雲瑞　王紹曾　張家驥　陳庭蘭　李　域
王廷燮　虞　瑋　朱錦綬　馬啓人　曲鳳翼　關天培　張銘西
張宜炎　王恩詔　牛獻珠　謝家梓　慶　祉　金萬川　熊瀛士
孫嶽金　黃慶翰　劉立夫　文　海　柏　堃　張啓琛　嚴樹滋
周永年　師　善　曾唯儒　劉經邦　張咸之　高尊達　沙培金
包延杰　楊華亭　王銘恩　蘇紹章　黃逢元　趙文龍　定　剛

鄂諮議局函述官場謀去瑞督情形（北京）

○代表團轉來湖北諮議局函一件爲湖北官場謀去瑞制台事節錄於下

安電計早達此事內容係因萃帥嫉惡如仇於鄂官場營私舞弊將爲廓清之舉參革馮消啓鈞其見端也前鄂臬梁鼎芬於馮素親暱爲謀報復聯合渠黨（即鄂官場合辦侵蝕公款勸買地皮之五福公司中人）集金三十萬輦送入都謀起用口口督鄂粵督袁議處之隙借粵督需人爲詞督撫中一有更調彼謀必逞昨日爲吳侍御心陔奠期有人將實情質問官界中要人其人亦直言不諱蓋鄂中已盡人知之矣吾鄂吏治不振者三十年財政紊亂視各省尤甚萃帥於斯二者着手甚清以故招官界之忌而必思有以去之嚴明督撫爲司道府縣結團驅逐而去以後司道府縣何所憚而不遵法督撫又何所恃而敢孤行其志大局亦愈不堪設想矣此敝局昨之所以發一等電也貴團體負全國代表之望務懇主持公論毋令奸謀得逞微特鄂人拜賜全國實隱受其福　國會請願代表團孫洪伊等接湖北飢民載道伏莽徧地今又霪雨連月秋成無望論者謂國家大亂之作將自湖北始瑞督賢明剛斷規模遠大以資鎮撫或當弭患於無形今乃因剔除官場積弊鄂中官界合力謀去其位結黨營私根蟠蒂固至欲以金錢之力隱竊朝廷進退大臣之柄嗚呼國事尚可爲耶吾民其有幸耶方今聖明在上此等鬼蜮技倆固知其必不得逞然若輩竟敢明目張膽倡言運動紀綱不振吏風掃地吾國之亡眞無日矣爰將來函公布以質當世有世道人心之責者　按此則與後幅要聞參觀

京師搜獲軍火之疑竇（北京）

○聞日前崇文門稅務在東車站搜出軍火數十箱其事於某部司員頗多牽涉又聞此係禁衛軍所辦軍火一百四十箱在上海天津兩關均查驗無誤不意到京車站竟少去一箱故現在對於此事查察甚嚴並聞已拘獲嫌疑之人數名尚未訊實未知孰是

嗎哌中華會館分局學堂之風潮

○嗎哌通信云嗎哌分局創於丁未春二月發起人鄭君位育洪君臨祥（即現在總理）等內有丁仁和者亦發起中之一份子也當時因開辦分局尚無房屋丁仁和即情願將自己住宅對面空屋一所借給中華會館分局爲辦公所又將空屋前面之空地一塊亦借給會館分局蓋造體操場當日訂定嗣後丁仁和如欲取還此屋與地必將分局築造體操場及修理空屋之費償還分局方得收還自用迨分局成立丁亦列入董事其子著冠亦入校肄業迨後不識因何忽與分局反對將董事辭去并令其子退學轉入荷校至去夏荷人在各埠廣立學堂利誘勢迫我華僑子弟入校讀書時嗎哌荷人亦擬設校苦無相當房屋乃丁仁和將自己住宅（在分局對面）售與荷人開校從此荷校學生蒸蒸日上多至二百餘名華校學生退減祇餘二十餘名（分局開辦時學生有一百名左右）於是丁仁和乃言於分局自己房屋已售與荷人即日欲將會館房屋收還自用分局即請其將建築操場修理房屋之費償還據聞因不肯償足所費致爭議日久未能允洽不得已訟至泗水經荷吏斷定限日交還房屋兩方面悉已遵斷不料尚未逾期至本月十五日午後荷人率領警察至分局學堂不問情由將堂內桌椅書籍一切器具全行拋入街心斯時學堂正值上課又迫令教員學生一律退出旋經丁仁和將分局大門下鎖封閉是時大雨傾盆教員學生均露立雨中書籍等件亦全行淋溼此禍起後各董聞聲而至時有蔡君立水者自云能操荷語願任商諸荷吏請將物件暫行搬入明日再行搬出以免淋壞當即至荷官處情商旋即回來據云已蒙荷吏允許准可暫行搬入於是各董等即令人將緊要信札書籍搬入操場安置詎未至二十分鐘時丁仁和又親往荷吏處帶同荷兵多人前來大肆咆哮立將蔡立水拘去入獄各董見勢不佳紛紛散歸是夜十二時半荷人復帶領警兵持槍至教員柏漢襄寄宿舍（湖南人）擊門立將柏君拘入獄中同時又至董事洪君家亦打門入內將洪君拘去入獄復將兩人各囚一室尚未訊判

昨日泗水各教員又得嗎哌來電云荷吏已判定教員柏漢襄入獄三月

俄人苛待華商近狀（吉林）

○凡華人過江均有俄兵向之收票如華人所持之票該兵詢驗其姓名來歷對答稍差即硬不許其登岸且加以諸般之虐待從前查詰尚寬至近來凡票上無俄官覆查之據即一律被阻退歸然華工中之黠者賄賂警兵亦每可轉圜日前有數名華工業已登船將購船票因無年票（即其票有一年効力者）即被俄警兵圈回使返華境行至中途見有折回運動者俄警令其出錢居然通過其餘均瞠目相向不解其理由

布拉果月深斯克海關俄員查稅嚴苛萬狀如遇華人入境尤肆其挑剔

手段即攜挾鮮果供食亦必令其納稅甚至因此細故輒不許其入境近來華人至埠往往將携物投之江中冀免留難

俄官塲賄賂盛行苛虐華人如此然較我華人猶爲整肅即以金廠論華工多願往俄非至不得已無綫購買年票鮮有赴華界就傭者詢其故以華界各廠俱由官主持非常刻待私弊亦多遠不如俄官辦事之服人云

中俄交通近事記 吉林

○俄境阿穆爾東海濱兩省均在西比利亞東境該境內航路之多爲世界所鮮有除阿穆爾爲彼我兩國公共之航路外餘如節牙（華名黃河在吾國漠河對岸）不列牙阿木公等河亦均有千餘里之航路（皆以汽輪言至汊港中可駛風船之航路則尙有二千餘里）其他能行風船之河流更多不可勝紀其間航行來往我華人足跡比之俄人當得其半惟俄人係在彼境聚族而居華人則俱遊行無定者目下俄國航行阿穆爾之郵船無論行至何埠乘客均非常擁擠就中最繁盛之埠尤推黑河與四特列田斯克哈巴羅夫斯克尼各來也夫斯克四埠皆爲彼境有名之大埠故航輪甫到而前往附載者常有恐後之勢焉

僑民歸化專章將發現 奉天

○僑居延吉韓民昨今兩年來者頗盛據三月中延琿道調查已及十八萬餘人以延郡而論遍於吾華人將及一倍實有喧賓奪主之憂但該僑民等鑒於其故國之孱危外勢之侵迫情願入我國籍者亦爲數不少特向未定有劃一辦法於改裝斷髮等項靡所依據錫督前曾飭交涉司核議專章以便奏請照辦事隔多日未經呈復昨督憲因又催令該司速爲核議聞司憲已飭委員按條籌議一俟核准即可施行

韓民乃亦如是耶 奉天

○自安東起溯鴨綠江上游處處與韓界連接結冰後多有韓民背負食鹽越江私售華人因其價廉多樂購之初未聞於明水（開凍後名稱）時公然以艚船大宗載運者茲聞長甸河口鹽釐分卡近查知有韓人朴某者載鹽一船順江而下當經追獲韓人再四懇求僅罰洋三十元船仍釋放後乃運至蒲石河附近私行銷售適又爲該處分卡查獲扣留將韓人及買鹽者一併解送長埠呈交總局

東京通信

▲大隈伯赴清獻策　東京國際新聞協會員某君報告云大隈伯決志於陽歷十一月左右赴清遊往北京謁攝政王上中央集權之策昨日在某相邸宣言曰吾將携隻脚到燕京面謁攝政王痛陳中國前途之利害排解黨禍之紛紜無論地方紳士與革命黨員有一藝之能者咸可召用之專意中央集權以維支那危局等語人言確切決非無因姑照錄之

▲孫逸仙到東之狀況　日本各報紛傳陽歷六月十一日午前十一時橫濱入港之太平洋汽船有一風采堂堂之日本紳士名高野哲夫者上岸後日本警察數名尾其後監視其行動此人同伴有二日人此間人士皆云係孫逸仙無疑

▲清人感情一變　陽歷六月九日大和新聞有標題清人感情一變一則錄之於下　我實業團渡清前南京一帶之清人對於我國盛抱惡感情而上海中心之清國新聞日以挑撥的文字臚列報端頗有反對歡迎實業團之舉今我特派記者團渡清以誠感之使彼等誤解一旦釋然近日對於我國感情爲之一變極表好意謂非我記者團之功績哉

時評

其一

第一次國會請願代表進京徧謁各當道陳說利害諸大老皆同聲贊成然其結果仍堅持九年之期限第二次滬代表沈君徧謁各當道則避之惟恐若浼不得已而接見乃又訑訑然拒之曰譚何容易曰此風不可學樞府之意嚮若此則第二次請願之效果可知矣

雖然國會請願全國一致正政府收拾民心之好機會也倘再拒而不納則微特前此籌備憲政之假面目一朝揭破而民心一散不可復收於國家前途亦甚危險樞府諸公盍重思之

其二

巽哉憲政館猶惴惴焉以紳民私自集會結社爲慮也近兩年來各處紳學界之法律思想日益進步政治思想日益發達所謂集會結社者類能納之於軌範之中而橫議日漸消滅正宜有以維持之也即使有不遵規則之集會結社亦豈僅區區官警之取締所能消弭乃憲政館非特不予維持而反亟亟焉日以設法箝制爲能事於本原之地漠然不一思焉豈不異哉

其三

彼所謂不可合之爲公而不妨公言之者其果可以公言與否記者不問也彼所謂兼容并包之爲私而殊無以自解者其果有以自解與否記者亦不問也何也記者立於旁觀之地位迎敵拒敵本不干事不過以同團體之中互存意見爲外人訕笑殊非報界之福而又深悉此中情形故敢贊成合併之議發一言以解勸之初無私意存於其間當局者幸勿誤會

江蘇僧立初級師範學校第一次招生廣告

(一)宗旨 本校由江寧各省僧立教育會稟請寧蘇提學司通詳督撫憲立案現照奏章高等小學堂辦法注重佛教兼採科學俟畢業以備入國僧小學校教習之選(二)學科 修身 讀經講經 國文 習字 歷史 地輿 教學 理科 體育(三)學額現定六十名為正額附額收錄不拘(四)給助 凡考入正額學生所有膳伙書籍火紙筆等費概由教育總會給助並每月給另用錢一千文正(五)年齡二十歲至三十歲為限有文學者不在此例(六)資格以嚴守戒行粗習教乘略通國文三者為合格(七)開學定本年七月十七開學(八)報名由江寧八府三州各屬各縣城鎮鄉寺院挑選合格之僧由該寺住持出具保證書送各府事務所報名入冊由本年五月廿日起至六月廿日截止 一報名處在八府三州各務所報名考驗錄取填冊申送金山會所轉送金陵本校收考名事務所住址江寧府毗盧寺揚州府火星廟淮安府湖心寺徐州府宿遷縣極樂院海州府天王寺 江府上海 留雲寺常州府清涼寺 鎮江府焦山定慧寺海州延壽院通州如皋縣定慧寺太倉州在滬北淨土庵改設寶山縣江灣鎮玉佛寺會議報名在滬北玉佛下院 一 校址在金陵南門外三藏殿叢林佛教學舍

乙2541

金陵三醉樓大酒館廣告

金陵為古王者之都 商賈雲集 更見游客如雲 惟無山海珍饈 本主人為此特在本方 斯意 特造 紅磚高大洋房 聘請頭等庖廚名手 水陸紛陳 雲霧京調悉合衛生 伺應 尤能週到 倘蒙諸公惠顧 望樓遙眺 三江之風月 長留舉酒言歡 萬里之溪山常在 價目既極便宜 辦法均照滬式 先行交易 即日開市 惟希光降

南京三牌樓勸業會後大馬路 紅磚大洋房內 三醉樓謹啓

乙2538

鎮江錦隆火險公司廣告

本公司前有李秉周翁兼理本行鎮地火險刻別有高就另訂德泰錢莊侯君榮卿及捷德糖棧另復興永盛昆臣及江邊罷渡口昌昇泰號周寶玉君經理特此佈告

乙2535

滬寧鐵路設夜車床位廣告

啓者本月十二日即星期六由滬開甯之夜車又十三日即星期日由甯開滬之夜車特設頭等臥車一輛其餐車中房內設有倚臥楊六張須按預定之先後派佔其床位女客亦可預定如欲定者請于本月十一日下午六點鐘前預定但六點鐘後各床楊專備應男客之需矣用特登報佈告中西各客倘中西女客欲各自占一別車輛可于十一日下午六點鐘前函知本路以便照辦此夜車除床位車外只有頭等及三等車座位倘女客未經預定床位請勿乘夜車緣車將開時已有男客雜佔座位本路殊難為之位置且夜間餐車內亦難布置故女客乘此車諸多不便也此佈

車務總管樸愛德啓

乙2539

三洋涇橋德裕當滿衣廣告

本當始創出售滿衣以來已逾十載歷來剔選最高者歸門莊零售其餘統發各處衣莊故門莊所售者均為上等市貨素承各路商所推許今又新出綢緞紗衣服甚多各色羅紡紗衣山貨照碼劃一定價格外克己兼售中國大小龍旗如蒙惠顧請認明三洋涇橋南首本當石庫門內庶不致誤現因仿效日多特再登報聲明

德裕當白

乙2529

商辦新舞臺

初十夜須演日戲每逢禮拜三禮拜六禮拜日開演

毛仲琪 賽四 呂月來 張頂來 馬飛珠 小保成 夏月潤 趙文連 小雙氣 賽冠官 許奎官 劉山 小青 林運昌 薛瑤卿 郭卿 小步青 小奎 七香 夜來香 張順來 馬飛珠 小桂芬 小鳳 小寶卿 呂小卿 小德喜

金臺拜帥 李麟祥 大錢金豹 拿一枝蘭 天私訪 天女 天裝 天咬舌 天跳河 新編新劇 前本 接連 後本 一口皇死南吟 情節 加景 新戲

春貴鑫記茶園正廳每位洋五角

乙2688

初十夜特請京都內廷供奉真正超等文武名角合演改良拿手好戲

吳春海 花榮代箭 洪番 高玉喜 陰審 運數 目蓮 母 筱春奎 狀元 祭塔 蔣翠芬 送親 演禮 小秃扇 趙魁祿 董德春 張俊奎 張鳳亭 吳春來 李秀云

筱 小 桂 芬 榮 梅 齋 一枝桃 萬永 勝頭 高玉 喜 打龍袍 醉 典韋 一盞燈 徐鎮奎 常張 演劃髮代首 戰 城 劉永奎 松亭 盜雙戟 刺嬸 娘 春俊 郭彩 恆奎 雲 鴻雁 傳書 劉鴻聲 吳彩霞

三馬路文明大舞臺

初十夜特請京都內廷供奉全部藝員佈景新添特別改良彩片

沈紫英 演 玉三關 紫金山 紅花園 小金仙 玉新安 小翠仙 袁 雙 驛 劉燕曲 小桂枝 沈硯福 學四國 應寶劉 香華會議 王永仰 救主 王永利 單月 沈永秋 虎 般 飛 沈春 仙 王 翻 新 小 本 二 仙 嬰 花 金 壽 萬 少 蕁 何 水 何 范 醜 山 登 小 何 金 桂 八 壽 枝 趙如泉 呂月樵 趙如泉 茂州廟 戲迷傳 多作怪

新裝電話五百九十五號

法界卜鄰里口鳳舞臺

本舞臺日戲每逢禮拜三禮拜六禮拜日

初十夜特請京都文武山陝超等女界藝員准演拿手好戲

小菊仙 百壽圖 芝蘭花 反延安 洪秀奎 三娘教子 白玉梅 探親相罵 韓孝英 黃鶴樓 小翠芬 伶生 水 小翠 驛 小云 飛 來 鳳 寶成 小 秀 雲 春 利 裏 飛 奎 檢 柴 小寶珊 獅子樓 沈蘭芬 王慶祥 王福全 同 來 牡丹 小英 賽翠 割髮代首 戰宛城 盜雙戟 刺嬸 小王 貴 飛 來 鳳 小寶 成 謝小蘭 紅 黃金 拾

電話一千七百五十二號

新開迎貴茶園

初十夜特請京都內城府山陝初次回申真正超等文武名角好戲

譚月明 慶王福珍 伐子 常奎 部 楊宮 曹 甫 臣 進 靈 宮 仙 舫 路 計 葛 玉 廷 行 城 小桃紅 彩 拾 子 上 玉 新 童 空 裝 電 四盞燈 小寶嘉 紅 鼎 伯 氣 李順來 高慶祥 諸云珍 陳永仙 張雲亭 張長奎 畢富順 惡虎村 三雄絕義 三盞燈 少王 棠 月 仙 童 子 燕 紅 改良新排新戲 三 本 李愛奎 陳奎紅 現形記

鳳舞臺

特請超等花旦

陸菊芬

乙2477

文明大舞臺

聘請內廷供奉上選藝員

白文奎 伍月華

十一夜 准演 硃砂痣
十二夜 准演 清官冊
十三夜 准演 桑園寄子

乙2526

新舞臺廣告

乙2529

◀洋商煩十二晚即禮拜六夜演▶

黑籍冤魂

本舞臺一劇乃蒙中外諸公謬加稱賞近荷 黑籍冤魂 大文担 律師自英國來 新友人 華聞 久劇本 新舞臺 黑籍冤魂之名特為小作勾留一睹為快 魂 本舞臺特於其請擇 晚即禮拜六 夜特為排演以酬謬邀 盛意副而上之 文大律師 雅囑焉 來屬 謂有 參觀南洋勸業會 道出滬上英即 重演一二十 欣賞 担

是晚凡包廳官廳正廳三層樓二等每客送黑籍冤魂現身說法照片一張

(新天仙)

敬請超等第一校書客串

花再芳

十一夜 三蘇 起解 十二夜 梅龍鎮 十三夜 算糧登殿

敬請超等第一校書客串

金美鳳

十一夜 烏盆計 十二夜 伯牙操琴 十三夜 魚藏劍

敬請超等第一校書客串

花鬟珠

十一夜 三娘教子 十二夜 城空巧計

乙2525

(群仙茶園)

初十夜戲正廳價目每位洋四角

白文奎 林小月 小桂英 尹桂鳳 尹桂亭 小春穆 賽黛奎 尹鴻慶 金玉 林黛寶 吳新寶 寶芬 賽寶奎

二進宮 龍戲鳳 取成都 合演備會 演鐵龍山 頂門 鴻法寺 仙 特紡 演更 九天花 滾釘板

春貴茶園廣告

(奉供)

劉鴻聲

◀初十夜神演鴻頭擇專書再戲日全演上本天台▶

本園初八夜上天台一係漢朝本事前劇即離合悲劇奇八鴻聲生趣為供奉劉鴻聲大得意之戲雖滿借因雨座客亦全擇日夜深未及前京回于十頭再今初夜先演演雅書子以副鴻聲雅意此佈顧曲諸公

乙2510

(支票作廢)

啓者小號支久豐莊十二號票十一元號五千兩又百三十二號當四票五兩五百期付甯波月廿五因遺失合同章程此票各當作廢望收用特此號啟聲明勿上海永源謹啟

乙2500

鳴盛公記梨園

五月初十日戲正本

四卷

背解紅羅（方彪下山）

全班合演

夜演出頭本

鳳嬌投水

陶府訴情

新小松 喜音 靚芬仔 蛇仔杰

日價：特等大洋四角 頭等大洋三角 二等大洋二角 起碼小洋一角

夜價：特等大洋六角 頭等大洋四角 二等大洋三角 三等小洋二角

（露水出售）

本行現有江蘇藥水廠所製之硫強水及硝強水等出售水物精其價亦克已欲購者請至本行面議可也此佈

祥茂洋行告白

禮拜四拍賣

華德洋行

准于初十日上午十點鐘在本行拍賣上等木器柚木房間式花緞椅子式山扒酒架磁面茶檯百叶窗字檯信箱大餐檯大小銀器刀叉冰箱畫鏡男女鐵床洋琴畫巾檯毯地毯大號毛巾各國郵政票八頭臺萬餘個以及另星雜物不計此佈

華德洋行啓

禮拜四拍賣

上等木器

寶和洋行

准於初十日上午十點鐘在本行拍賣上等房間式書樓式大菜間三扒檯椅酒架抽木捲蓬寫字檯衣帽架單雙人鐵床留聲器二只五味架電氣風扇冰箱信箱畫鏡鄧老蒲脚踏車一部門窗簾十五對並一部上等木器另星什物等貨不計此佈

元芳洋行

（每禮拜四）

不限價拍賣足頭

本行創設在上海三四十年專運英國名廠各種足頭來華後於每禮拜四上午十點在本行不限價拍賣足列名牌各貨刻遞來悉皆上等貨永無更改按期有貨日期都列明內近貴客欲拍者須看小樣者請至本行可也謹將各貨列各色羽毛嗶嘰元色毛羽綾元色泰西緞元色羽綢染色素羽編各磅洋紅漂市原市洋漂細細斜紋白竹布漂布等細布

上海英商元芳洋行謹啓

禮拜四拍賣

烟葉鞿子布

寶和洋行

准於初十日上午十一點半鐘在本行拍賣烟葉二包標子布由大馬路大同洋行搬來上等花旗皮鞋七十餘雙銀箱廚窗寫字檯電汽風扇並一應木器什物等貨不計此佈

寶和洋行啓

禮拜五拍賣

中國古玩

魯意師摩洋行

始創自同治十三年即英一千八百七十四年

准於十八日十時在本行拍賣歷代並國朝康熙雍正乾隆道光名窯上等古磁大小花瓶益香爐圖屏古琱香爐神佛茶壺仙鶴擺式水晶圖章玩物玉水盂玉玩件一應各種古玩並英國古董五十件大鐘一只不計諸公可於十一日起逐日請臨觀看此佈

魯意師摩洋行啓

禮拜五拍賣

股份

魯意師摩洋行

始創自同治十三年即英一千八百七十四年

准於十一日午時前在本行不限價拍賣新福順股份三百五十股分五百股為現一莊拍賣每股市估價十兩值銀五十兩屆期新請覆臨小行面拍可也此佈

魯意師摩洋行啓

禮拜五拍賣

寶和洋行

利濟公司

開源柚木

銅底躉船

准於五月十一日下午三點鐘在本行拍賣開原躉船一只均是柚木製成銅皮包底躉船該身甚堅固十是耶松廠造就船身長英一百五十尺闊三十英尺船寬英九尺艙之內生財裝璜一應俱全該前拍過之後現已修新的可裝一千餘擔或做貴客欲買者此船能做水機或做水茶館客寓甚為相宜倘客欲拍者及知詳細至本行面看圖樣並保用單均可欲觀大樣向小行取圖到吳淞炮台灣有人領看可也如拍後當付現銀此佈

禮拜五拍賣

利濟公司房產

木料造就 洋房二宅

寶和洋行

准於五月十一日下午三點鐘在本行拍賣洋房二宅坐落在吳淞炮台灣自造就至今已有二年而當利濟公司多友住所此洋房乃是祥泰木行洋人均用木料造就倘客欲拍者請至小行寫字間面看圖樣及工程單如欲看該房屋者請先至小行取信往該處領看惟該屋乃是租地所造如拍後當付現銀限一月拆清此佈

禮拜五拍賣

上等住宅木器

寶和洋行

准於十一日上午十點鐘在卡德路三十四號內拍賣上等三間式書樓大菜間三扒檯椅西架全銅雙人鐵床柚木架寫字檯奇衣帽架銅器磁器火爐鏡古董五味架小人地毯書箱鳥籠上等洋琴電汽風扇打字機器並一應上等木器另星什物等貨不計准初九十日先可觀看此佈

亮件洋行

禮拜五拍賣

精漬麵粉洋釘

准於本月十一日下午二點半鐘在本行拍賣精漬麵粉壹百餘包稍漬洋釘數拾捅芝蔴拾餘包淨光羅條頭皮皂百餘箱及什物不計此佈

亮件洋行啓

禮拜五拍賣

瑞和洋行

准于十一日十點鐘在本行拍賣洋零鐵箱單人鐵床衣廚五斗廚鏡子檯三面湯臺椅子冰箱扒字檯酒沙綠刀架草架刀冰鐵剷桶刀叉麒麟匙等不計此佈

禮拜六拍賣

山東濰縣煤屑

魯意師摩洋行

始創自同治十三年即英一千八百七十四年

准於十九日十點半在浦東楊子馬頭該房沿河即東房對開山東濰縣煤屑七百餘擔分莊拍賣日各客於十點鐘在大馬路頭趁小火輪再如預早欲看者可至該處觀看此佈

魯意師摩洋行啓

禮拜六拍賣

啓者禮拜六即十二日十點鐘在本棧不限價拍賣各色海馬牛牌鶏牌黃馬掛等呢各種八仙子利市洋紅標色羽綢燈心布泰西緞等貨此佈

義記洋行啓

禮拜一拍賣

亮件洋行

奉大英按察司署諭

值錢地皮

准於西六月念號即華五月十四日下午四點鐘在本行拍賣地皮共約計二百〇五畝上有房屋由海于上月量過繪有細圖今歸一莊拍賣如在拍賣之前有人購去即不拍賣該地係老泰養馬之地基坐落相近虹橋及羅別根路之角貴客欲觀圖樣者請于拍賣四日之前臨小行觀看該地未做道契均中國方單為憑貴客欲觀該地之方單亦請於拍賣四日之前蒞臨華比銀行觀看可也該地拍後須付清三即西六月念九號之前將銀付清業可也特此佈聞

亮件洋行啓

拍賣預告

貴重

地產房屋

寶和洋行

啓者今有地皮一方坐落在英界華州路邊計地九畝七分一厘一毫在英署註冊第三千四百零一四千七百五十四五千一百另五五千二百十號五千二百十一號內有房屋一宅又華人住所房屋四十三間又住所房屋十五十二宅開店亦宜又新造店面房屋十二宅又二宅三樓又二宅二樓二底又四宅二樓二底又單面石庫門房屋十二宅共計房屋一百念六宅該地及房屋均歸一莊拍賣又地皮相近計地二畝一分六厘三毫在英署註冊第五千三百六十五號內有房屋卅四宅又地皮五方計地三畝一分二厘二毫在英署註冊第四千九百九十號內有房屋五十五宅以上共計房屋八十九宅共計地五畝二分八厘五毫亦歸一莊拍賣又空地一方坐落在滬北寶山路計地三畝四分二厘八毫在英署註冊第五千八百四十九號又計一畝九分一厘五毫亦歸一署註冊第五十七號以上二方共計地五畝三分四厘三毫亦歸一莊拍賣該房屋均是堅固新造准拍期及一切詳細再行奉告此佈

寶和洋行啓

禮拜一拍賣

上等住宅木器

魯意師摩洋行

始創自同治十三年即英一千八百七十四年

准於十四日十點鐘在本行拍賣紅木潤花書樓色石面圓檯花盆架油木花緞面書樓椅紗法三角衣油木房間色山扒檯酒架大菜檯皮大菜椅書房銀器廚火爐鏡冰箱古董廚十景檯卷蓬寫字檯帽架新高紙羅同銅床三只大小冰其林桶油地毯大菜色噴銀器料器刀叉色紗門帘茶檯布各色大小油畫鏡水鏡百綠面繡花屏風洋琴氣扇一應擺式細巧木器花名不計其數各客欲拍者於十二十三日起每日可看此佈

魯意師摩洋行啓

（盤棧聲明）

開設在上海十六舖黃浦灘大碼頭北首南鼎泉記客棧業經盤與合記接辦並有泉與往來各號自理包等概歸泉記並理與合記毫不干涉誠恐未及週知故特登新申二報聲明

南鼎泉合記客棧主啓白

（延請買辦）

今有著名牲臘勝公司並在滬寗兩處分設輪船所用雜貨商事現擬延請買辦一位經理諸務願就此職者請函達六十四號西人由申報館轉交可也

（城內邑廟）

華昌照像館加音記

本館於五月初九日添加音記所有以前往來帳目概與音記無涉

華昌加音記告白

（城內邑廟）

華昌照像館聲明

本館股東於五月初九日起添加音記以後往來帳目悉歸音記經理

華昌告白

請看飛行家用介壳牌汽油得一萬金磅獎賞之廣告

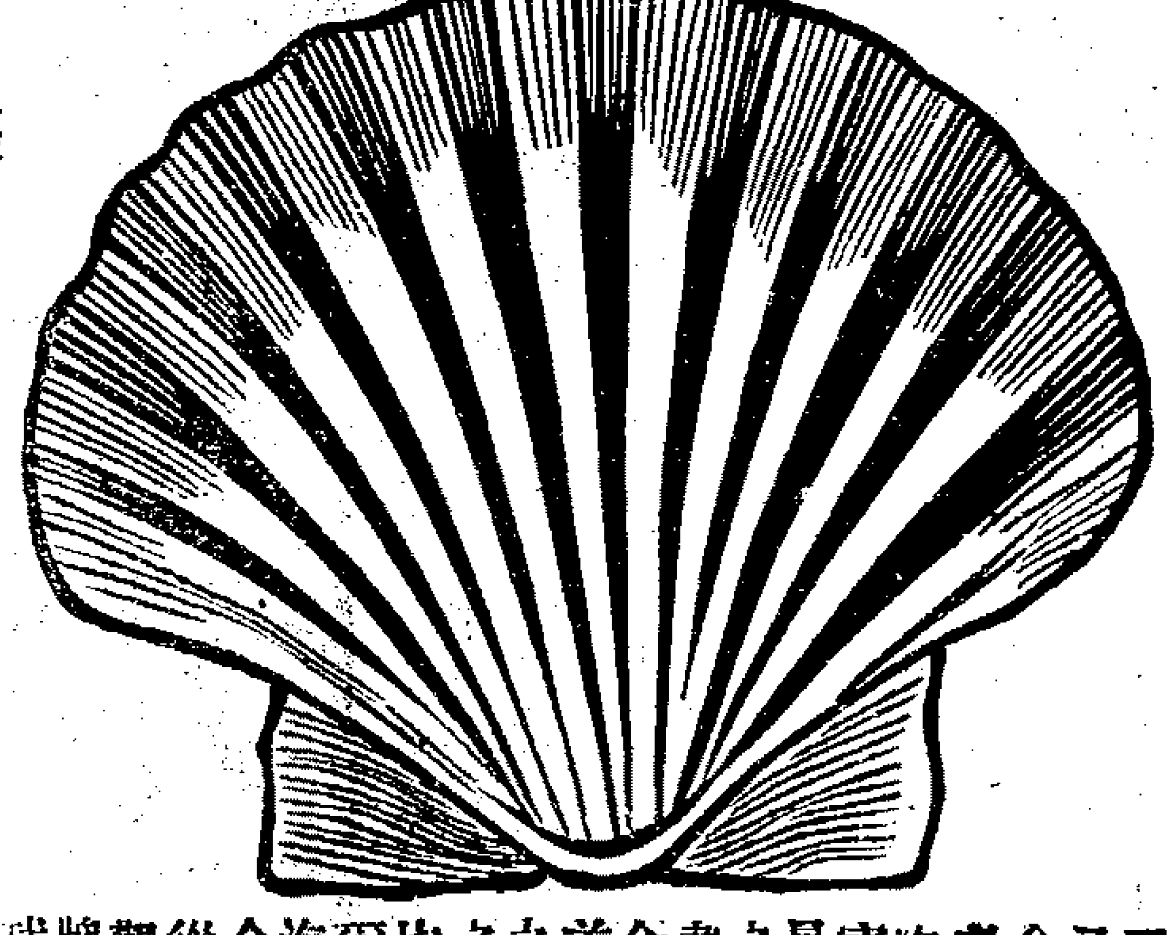

近世新發明之物最奇者莫若飛船然其飛行之利非快油力不能收功也今羅爾斯君並賓爾翰君兩大飛行家所試飛船一超英倫海峽一越陸地二百英里各得一萬金磅之獎賞均用介壳牌之汽油而成偉業倘其油微有不潔或稍不勻平則早已斷送此二英雄之性命此中關係至巨故用者尤宜慎擇惟介壳牌汽油則永無此弊試看賓爾翰君由英倫飛至曼徹斯特得一萬金磅之獎賞後所發之保證書云「予此次得一萬金磅之獎賞全賴此優美勻平之介壳牌汽油之大力（中略）至其質之純淨優美予保人人均可深信無疑也」羅爾斯君飛行往返英倫海峽後所發之電謂「介壳牌汽油完善優美從未失火一次」由此觀之所有汽油以介壳牌一種為最完善且全球所售介壳牌汽油者屬純淨優美之一也

總發售處 亞細亞火油公司

上海經售處 The Motor House 龍飛馬房 利喊洋行

399

大清宣統二年庚戌五月初十日共二張

申報第一張後幅

西歷一千九百十年六月十六號禮拜四

凡購化痔仙丹須認明五開間門面瞿雲氏肖像方是的眞因有假冒格外留意或仍向根德里老店交易亦可

萬金不換

化痔仙丹

痔瘡之症皆由濕熱下注醉飽行房陰虧熱甚焦勞過度以致筋脉橫解精氣脫泄若成疊成塊或痛或癢者爲痔如膿血淋漓管長數寸或黃水紫血肛脫疼痛者爲漏以上之症無論如何危重速將此丹每日送服三次立能止痛去血且培補元氣永不復發雖數十年不愈老症至多連服一料包可永遠斷根保不復發願試萬驗不靈包退還洋每餅大洋一元每料五餅大洋四元○又製三十六種惡痔去管膏如外痔十分危險名醫却步痛徹心肺速將此膏搽之三日之內連根脫落完好如初天下治痔之藥斷無出其右者此藥一出天下再有不愈之痔我不信也雙料每餅二元單料一元近因假冒僞藥欺人須認明招牌上有瞿雲氏肖製切記五開間門面藥包上有瞿雲肖像方是的眞若悞服僞藥貽害匪淺若見一開間便是假冒○上海盆湯弄過絲業會館寧波路口五開間門面瞿雲氏總發行所啓○製藥所仍在北京路根德里照常交易

乙2479

上海

醉翁樓菜館

擇於新正月十九日開張

本館開設英租界三馬路西首鼎豐里洋式門面專辦滿漢筵席掛爐燒鴨應時大菜京都點心隨時小酌錢江籌麵粉湯飽水晶望蹄一切美品無不全備特設雅潔座房新開間寬大多聘久在申江熟手名司菜房伺候周到電話瞬息通情倘蒙紳商賜顧至小館一敘方知言之不謬也 本主人啓

乙2299

口臭沁香片

凡人痰火內熱胃經鬱火上升口臭之氣令人生厭或飲酒吸烟或素嗜牛羊魚腥韭蒜葱蒜食後津液膠膩牙齒污黑口亦臭而難聞本主人新發明口臭立愈沁香片採取新鮮藥二十一味用化學法提精去渣製鍊美備味甜而清香男女相宜能滋眞陰以行水降虛火去胃熱胃火熄則煩躁自除津液清則兩頰生香誠是固齒衛生之金丹矣每大箱一元每打十元小箱減半批發有特別利益遠埠郵政局妥上海山西路盆湯弄大街八壽齋藥室主人餘年氏謹識

乙2271

上海

標新社各種五彩國旗發行

南洋勸業會開幕會場各商店開市所有門面裝潢掛彩結各國旗號萬不可缺各國各省各界屆時務以壯大觀如蒙賜顧請移玉至盆湯街認明本號招牌庶不致悞○價目大號各色龍旗每打洋二角 中號各國彩旗每打洋一角○批發另議外埠原班回件○分售處南京三牌樓鳳臺旅館上建公司帳房

乙

蘇州洞庭西山秦氏九修宗譜廣告

我家自同治癸酉八修宗譜後迄今將四十載族衆人多支派遷移散處九修宗譜凡我同宗僑寓蘇杭寧等省近居上海非溪光福東山三山等處留寓同翠從巧後世系詳晰繪圖郵寄洞庭西山秦家堡秦氏宗祠或寄湖南省城東興街秦氏家廟又寄上海後馬路信昌隆棧內轉通祥當期以一年爲止幸勿遲誤閱報諸君如有親族親友務乞轉達是禱宣統二年二月吉日經理人西山子清少逸○長沙實齋與剛等同啓

師範講義

宣統元年奏定章程如非完全及二年以上師範卒業者必經檢定得有文憑乃許充當小學教員然今日士夫明文理者雖多解科學者尚少非有預備頗難應檢定試驗本社爰根據此項章程刊行師範講義分修身國文算學教育歷史地理格致體操等門又附課外講義檢定指南質疑問答三門講述明晰懇切閱之無不了然分十二期出完並承商務印書館捐助一年卒業給予證書本社舉行通信試驗及格者又爲鼓勵自修者起見特備銀元三千元前三名傳留學日本研究教育第四名以下獎贈書籍自五百元至五元儘壹萬元書籍值洋壹萬元考列最優等每人贈壹千元書籍分等勻派第一期四月下旬發行全書分十二期出完每期定價銀六角六期三元三角十二期六元郵費每期五分全份六角另印簡章附學部檢定教員章程函索即寄

發起人 嚴復 鄭孝胥 伍光建 羅振玉 王季烈 夏曾佑 張元濟

講師 汪詒年 壽孝天 蔣維喬 嚴保誠 吳德亮 孔慶萊 吳曾祺 趙秉良 陶保霖 杜亞泉 徐傅霖 陳學郢 陸爾奎 鍾觀光 傅運森 戴克敦 莊俞 長尾槙太郎 高鳳謙 孫毓修 杜就田 沈頤 陸費逵

發行所 上海商務印書館 各省分館 上海師範講習社謹啓

240

德記洋行經理地球火險公司

本行經理英國地球極大火險公司備足資本英金二百廿萬磅公積金二百八十萬磅合計上海規元四千三百萬兩分設上海數十餘年歸本行經理專保南北廠家棧房行號住宅貨色生財衣箱什物等件其保費格外克己且本行有外國權柄倘遇不測賠款異常迅速貴客如蒙惠顧請駕臨敝帳房接洽可也 四川路七十二號德記洋行帳房謹白

裕豐景珠號遷移廣告

本號創設南畫錦里專備珍珠寶石翡翠玉器新樣珠花全副頭冕貨眞價實 賜顧者莫不稱許今因原處房屋湫隘於四月念七日遷至三馬路中市朝南石庫門內交易貨色美備定價尤廉不合任憑退換並收買珍珠其價格外從優藉廣招徠而昭公道尚祈 紳商仕女不吝玉趾爲勝榮幸 本號啓

乙3339

元記遷移廣告

本號向在滬城三牌樓二十餘年採辦各省名工顧繡製辦袍朝和京樣補服官靴堂彩棹幃椅披西式檯毯花卉幷桌書房掛屏嫁娶繡件回聘喜貨金酒喜袖闊狹衣邊絨金線繡童掛衫褲價蒞物英四海馳名惟仕宦臨中僑寓東場者多蒙信孚光顧終嫌城門不便周折合特遷至北市畫錦里老榮秀齋內專設內莊零蠆批發以副購者就近之意所備之貨精益求精並承接御用宮貨神袍旗傘文武戲衣軍隊肩章凡蒙賜顧格外仰燐以圖久遠而廣招徠請認明本號招牌庶不致悞恐未周知特此登報聲明

乙2542

緊要新聞二

鄂督深咎諮議局舉動之輕率 武昌

○鄂諮議局為官場所組織之公司以三十萬金入都謀去莘帥事致北京代表團電曾錄前報茲得鄂督瑞莘帥覆諮議局湯主政夏太史函照錄於下 頃奉台函過承推許輇材薄德抱媿良深惟所稱電致同鄉京官及上海各報館一節舉動未免輕率有不得不為公等正告者蓋此種無稽之譚不特決無其事即令有之亦斷不足以惑朝廷之耳目弟在位一日但知有平情之是非決不為矯情之好惡行吾心之所安去就得失在所不計公等職居議員代表輿論萬不宜摭拾塗說誤用名義踰越範圍致使鄂省諮議局為人詬病則幸矣

湘紳為王孔訟冤續聞 長沙

○湘省自參案發見後巨紳中如王益吾孔憲教均奉降五級調用之明諭日前有人徧發傳啓開會集議已誌本報茲覓得原啓云頃閱報章得悉吾邑鄉先生學望素隆之王閣學孔太史因前次飢民滋事被議駭甚凡我士紳請於念六日午後二時至長學宮共抒意見以便維持等語末行不署發起人姓名只書闔邑士紳啓屆時到者不過十餘人無一顯者說者謂非係孔氏之運動力即平日受孔氏之保護者並非全體認可可知也

諸浦械鬥巨案紀詳 浙江

○紹興諸暨南鄉邊姓與金華浦江北鄉王姓壤地毗連前月間邊王兩姓因事口角始則各行拿人勒贖繼則互相械鬥鎗斃王姓數人繼燒民房一百餘間現聞諸浦兩大令會同商榷各調兵勇多名親自前往拿辦二三次經獲住一人邊姓族傯猶敢裝槍排砲意圖抗拒撫憲增中丞已札臬司委員往查浦江縣亦於日昨據情通稟省憲茲將札稟分別錄下

▲浙撫札文 (上略)五月初一日浙江日報載有諸浦械鬥詳情一則略謂紹屬諸暨南鄉二十都邊姓於上月初旬與金屬浦江縣人口角起釁糾衆械鬥以致鎗斃浦人二命受傷數人浦人逃散後邊姓入村擄掠並放火燒去房屋百間等語案關械鬥致斃人命放火擄掠情節重大如果實屬亟應嚴拿懲辦合亟札飭札到該司立即遴派委員馳往諸暨浦江兩縣先行查明稟覆一面會同該縣等查拿滋事首要及下手殺人放火各兇犯務獲到案嚴訊確情(下畧)

▲浦江縣稟 (上略)浦邑北鄉二十八九都地方與諸暨邊壽兩村壤地相連該處民情素稱野蠻每因口角等情即糾衆殺人搶擄勒贖四月十五日辰刻諸暨生員邊銘(即老虎)邊維珍邊先孔邊維經邊坤華邊金木邊坤翰邊乾香邊永章邊先學邊乾漢等百餘人攜有旗幟飛入浦邑北鄉二十八都中見人行兇開放洋槍轟傷王邦科王才彰王大谷等身死受傷者無數並搶擄物件後由邊銘喝令放火燒毀房屋一百四十餘間並據地保稟同前由知縣隨即移會防營暨諸暨縣一面會同城守營千總胡宗馳往拿獲首犯邊銘一名餘均逃避當即會同諸暨縣勒令該村宗族於三日內將各犯交案訊辦

粵諮議局提議糾舉楊令違法案 廣東 續

楊令是否非刑應以刑制為斷伏讀督部堂批云楊令提案打責手掌以不便拉扯用木凳束指而戒飭之爲問用凳束指掌責女子是否刑制所規定若云同一掌責或在檯或在凳爲以梃與刃之比準此類推同一死罪刑律何以畫分絞斬明明非刑而可以梃刃附會充義至盡恐開地方官濫用非刑之端查六部處分則例內載凡問刑衙門於律所載應用刑具之外創立名目私設非刑者州縣官革職此楊令非刑之鐵證也伏念近年迭奉明諭改良監獄停止刑訊番禺近在省城楊令尙敢違法非刑僻遠州縣上官以耳目不及更恐難免日前本局呈請督部堂通飭各州縣遵停刑訊之諭旨並按照廣東監所改良暫行章程辦理全爲尊重法令起見非爲許有訟冤也至對於本案請札府提同管獄家人暨伴婆一干人證與許有集案澈訊分別懲究最爲平允嚴守奉案札飭查辦自應集訊明白以昭折服詎查辦草率僅憑番署人役之言據以稟覆致與楊令稟詞顛倒矛盾一則言許有先擲毀洋鐙而後毆人一則言先毆人而後擲毀洋鐙其不足以成信讞已可概見而續奉會同陝守查辦仍不集訊顯係爲楊令掩蓋本局權責所在既接受陳請不得不遵章糾舉但糾舉後查辦如有不實不盡能否再生效力條文簡畧不敢妄揣惟有仍照局章第二十六條呈請批答倘無庸再予批答似屬本局爭執事件惟請督部堂查照去年憲政編查館漾電據情電咨核覆以便遵守茲將質問條件開列提請公決 一議員糾舉官紳違法呈請查辦是否有違批具報之責任 二飭屬傳領女子是否可稱罪犯是否可以收羈 三將飭屬傳領女子認爲罪犯收押女羈是否違法 四用木凳束指掌責女子是否刑制所有是否非刑 五違法非刑照律是否僅止記過 六憲政編查館江電內稱如有按照局章第二十八條呈請查辦之事但須指明確據即可照章查辦現照議案所指能否作爲確據應否照章查辦 七若查辦不實時能否續行呈請能否再派查辦 常駐議員提議莫伯伊擬稿

東三省近事

▲凡赴俄境淘金者皆以黃河(俄名節牙華名黃河)爲目的蓋自該河以上各山溝中無不產金如由四可拉得(譯音)分路前往樺皮河東北

極其鄰甲大野鷄窰溝饒丹東洞等(以上皆譯音)皆著名之產金處每年在該各處之華工不下數萬餘人大半能淘金獲利結伴回家凡就傭而來者至黃河金廠則蹤跡不復再前故俗有不到黃河心不死之諺

▲安奉鐵路沿綫之日警察恃强逞蠻前既不令鄉民行近軌旁近聞又頒新令凡鐵路附近鄉間大車俱不准橫越而前犯者輙管賫無算鄉民無奈祇得繞行水門而水門遠近不一遠者幾及二三十里迴環迂行甚爲不便以致沿綫居民聚集多人會於二十五日在縣署呈訴苦況陳大令當卽備函照詢購地局並請就近向日員磋商辦法

▲俄人私招華人在邊界一帶僱種罌粟一事曾經吉撫查知照會俄官一律飭禁內稱中國禁烟事前經協定議案各邦均表同情卽我吉省種烟地畝亦經一律禁絕並將隣省烟土概行禁止輸入業將變通辦法照會貴國各領事認可乃據東寧廳禀稱該境農夫早已遵令禁種惟查去年俄國東海濱省東站地方俄民仍復勾引華民潛赴俄境種烟售賣現屆冰融誠恐種此漁利應請轉飭該站俄員嚴禁以防流毒云云聞駐吉俄領已據情轉飭該國卡員遵辦矣

▲營口海關理船廳某英人日前不知何故遷怒路人在太古碼頭逢人便踢適中一十餘齡幼童之小腹該童爲漁業總局某輪管帶宋某之子傷勢甚重聞情大忿旋經宋某在道署呈控已委檢察廳驗傷一面照會領事傳問英人與開交涉

▲日人藉漁業以侵占渤海主權强指我領海爲公海經東督向日總領事互開談判等情歷誌本報前督師曾札委漁業總局總辦李觀察龍彰親往熊岳城一帶海面至綫魚圈地方調查日人侵收漁稅情形茲事畢回營已於上月二十五日晉省面禀督帥以便與日領嚴行交涉

分類新聞

政界

武陽閙辦平糶意見之紛歧 常州 ○武陽平糶早擬開辦嗣以某紳等從中作梗遲延至今已屢誌本報茲由武陽兩邑令於初四日假商會開會傳集坊廂董事囑令調查貧民戶口初六日又由紳商學界齊赴商會籌商一切是日到者爲常州府長太守陽邑伊大令及紳商學界五六十人首由公善堂紳董將歷年經管之積穀災賑萬壽亭志書育嬰及其他各項公欵公產和盤托出交與府縣核對點驗緣從前有劉紳翊宸等十人公禀列憲欲將萬壽亭之欵提出以一半作平糶一半修萬壽亭且控前兩屆平糶不實不盡故也然此次開會傳單至劉紳家劉遣丁將傳單退回云伊素不干預公事不能到會商會中人當將其原禀抄出送呈閱看劉閱之大爲詫異當卽聲明此事始末一毫未知況年逾九旬無論何事皆不預聞有案可憑而莊紳殿華亦云此禀伊意極不爲然湯紳輔臣錢紳振鍠均云不知此事余紳斯浩不惟不知尚欲具控竊名十人中領銜者爲劉紳旣不知情其餘四人亦屬茫然所謂公禀恐亦不公矣點驗畢後府縣當請衆公决此欵究竟能否辦平糶衆均無言當由伊邑令云積穀災賑固可辦平糶然此欵現充蘇綸股本屢領不得其餘數千金不惟不能辦平糶卽使可移作平糶亦不敷用不如另籌爲宜衆均贊成惟捐欵一層商家以上屆貼錢貼力尙落一不盡不實之名此次再捐頗不願意後經再三勸導亦已樂從惟紳界之欵尙無人担任籌捐開糶之期聞擬於六月初一日售價若干須俟領到漕米後再定而徐紳壽基(一十人中之一)忽擬一種平糶芻議謂每升須減廿文且云凡遇貧苦士紳必須送給米票經伊邑令提議及此衆云若每升減售二十文武陽極少須米一萬五六千石是將賠貼三萬餘此欵恐一時難籌至送米票一層尤恐力有不逮但此項芻議聞已遍貼茶寮酒店人心或不免因之搖動經伊大令託某君轉致徐君以後不可如此煽惑否則擬將究辦云

嚴禁州縣玩延交代 杭州 ○浙藩顏方伯以現在整頓吏治功令森嚴州縣交代不得逾限初參新章早經公布茲查有紹屬山陰新舊令交替兩月迄未照辦實屬藐視禁令本日特札排遞略稱光緒七年三月分以後州縣到任交代應于初參限內會算清楚聯銜禀復凡前任短交銀兩後任應造册結均不得遲至二參限外如有逾違照例參辦迭經詳明通飭在案所有山陰縣增令春應接前任江令交代初參限迫已逾仍未據會算清楚聯銜禀報實屬玩延合亟專札嚴催札到該縣立卽遵照迅將應接江令會經交代會同監督趕緊會算清楚如有短交銀兩聲明年欵立卽移催掃解倘再緩延定照新章參辦並將應解欵項于會禀內分清欵目認定上兌日期其有存司應領欵項尤應由各該員另文先期領解不得於會禀內紛紛請劃並卽遵照

軍界

歡迎三十五標新軍紀盛 常州 ○常郡紳商學界函請三十五標新軍到常操演已誌前報該軍已於初六日午刻由火車蒞常各團體到車站歡迎者爲商會勸學所教育會代表常州府中學全校三百餘人商業體育會六七十人退伍續備兵及紳學界數十人適值大風雷雨歡迎者均肅立致敬軍樂競奏新軍下車後各團體整隊引導入城雖沿途風雨衣履盡濕而步伐極爲從容整齊觀者爲之動容入城後卽至中學堂駐宿是日常府長太守武陽王伊兩邑令及其餘各官均到站迎接頗極一時之盛初七日在中學操演應用體操初八日在小南門外操演倘遇陰雨或須改期亦未可知

防營縱釋匪首之被控 杭州 ○溫屬縉雲縣白虹嶺地方毗連台處兩府本爲匪盜淵藪連年荒歉匪勢日盛竟敢揭竿起事迭經該處紳民先後電禀嚴檄溫台處防會同勦辦迄今數閱月勢未稍殺該處鄰近村莊被擾切齒互相保衞四月初九日該處紳董應克堦等訪聞匪首盧朱彩匿跡左近連夜率衆圍捕當塲就獲綑送駐紮防營轉解地方官訊究不料哨官周淸鰲半途私釋以致縱虎歸山仍貽民患實屬不法已極日前聯名具控大吏環請查辦業奉撫憲核准電飭溫處道會同溫防統領梅督帶確切查明據實禀辦一面飭縣會營勒緝匪首務獲究報

學務

吳縣小學開除學生 蘇州 ○蘇垣吳縣高等小學堂體操教習潘

陪賓君在該校教授以來已經數載日前因一年級生要求游戲體操潘以遊戲操法本有定期不可專事此項操式並因該生等每將啞鈴有意擊壞故未之允詎該生因此相率罷課當經堂長查悉以此風斷不可長爰將一年級長鄒英應等四人一律開除一面已慰留潘教習照常教授

日新豫備中學堂改名原因 湖北 ○日新豫備中學堂因省城內外高等小學及中學預科畢業在省求學者甚多亟須添設中學以廣升途迺稟經學憲批准將堂改爲日新中學堂專授實科仍限五年畢業每學期收納學費十五元住堂則每日加膳費三元現定於五月初六日起至二十日止招生報名投考

實業

查核鼎記慶餘帳目 杭州 ○昨日午前杭州商務總會核算鼎記慶餘兩店帳目章劭樵觀察周笠舸太守蒞會公同核議就座後首由倪君爾亭言鼎記各官場欠戶尚未清歸鼎記早已登報廣告痛哭流涕若欠戶各發天良赶早來歸帳已了結無如咸置諸不聞不見該公欵危迫異常應請兩憲委稟陳大帥札催潘君赤文言至今僅收六萬餘元章觀察言倪君之言亦似有理顧君竹溪言公欵與存欵雖曾提議而現在紛紛仍欲扣劃自應酌擬辦法章觀察言宜分三類辦理一官欵確係正項提前照解二所有官家存戶須先分門別類究屬是公欵非公欵三所有官家久存之欵係專取息者作爲存欵惟此最須研究章觀察又言股東資本若干公積若干應墊若干均須聲明所有摘出存欠兩簿應請查帳員簽字旋經協理照簽以昭愼重又詢馮基唐名下何人代簽經衆報告馮君往別處有事不在杭州由俞勉齋代簽韓滄堂君言慶餘東家沈姓係女流由邵君代表報告沈婦僅有一繼孫年二十八歲章觀察當委託周太守將邵君名姓記錄日記簿內並與慶餘經手孫茂臣言尊號之帳一概照鼎記辦理潘赤文君言假如一存戶僅有一千元存欵來開支票二千元豈非反欠莊上一千自應查出每號支票標明不能照付之緣由退回潘君又與章觀察面商可否借重大公祖名片備信催收官家欠欵章觀察言此事應由勸業道作主幷言官場所派催帳之員必須能步行者纔好另由商會派人隨同兩店夥友收賬又謂自閉店至初五所有收付欵項應開單報告嗣後每逢十日一報兩莊均已照辦遂搖鈴散會又前織造彬尚衣存放萬興之欵已派人守候然又迫不能待准於十二日八點鐘起程北上

公產開闢市場之進行 漢口 ○漢口後湖鐘台書院附近有地數千方係咸甯幫商人公產日前該幫首董現充商會協理蔡文會君邀請本幫諸富商開會議決招股銀五十萬元將該地闢作市場於兩旁修建房屋五百棟當經擬具章程組織公司並舉定各辦事員嗣因市面銀根吃緊股欵難以驟集故暫緩進行現蔡君以此事關係本幫利益甚鉅斷難中輟擬於節後續行開會由發起人先行墊欵將該地塡築平坦以便建屋

雜記

佛山陡患潦漲 廣州 ○佛山鎭內自今年雨澤愆期已成旱象各鄉田畝蒔苗未及一半近則迭降甘霖西北水潦忽然暴漲初二日早水已平磡午後則上街現下正埠一帶白馬灘前河流湍急惟據各蛋戶云水勢雖暴漲而連日晴光尚可無虞淹浸云

諸暨又有水災 杭州 ○諸邑北方自上月二十七日起連日狂雨江水陡漲致浸入城中沿江一帶衝倒湖埂十餘處如洋湖朱公湖東大湖西景湖等去年已受其災今復如是以致鄉民赴縣號救楊令冒雨詣勘湖民哀號慘不忍聞楊令交卸在卽未識繼任秦令能爲設法籌濟否

藩署分科考吏之奇形怪狀 杭州 ○浙撫增中丞整頓吏治首先分科踐行者如臬司如杭道均已先後實行惟財政重要機關之藩運二署瞻顧依戀迄未遵辦當奉中丞嚴札飭催並限於五月內一律成立該司道業於日前牌示定期初七初九十一等日分班傳考報名者多至一百七十六名本日第一塲傳考書記到者五十八名（聞先期運動之條子多至四十三張）於上午九時點名十二句鐘淨塲并派通判沈維誠知縣秦豐元二員監察題目係檄飭各屬提倡農業以裕民食論此次額定書記長六名書記念四名未考之前外間早已喧傳某某派某科某某充某職茶坊酒肆言之鑿鑿其餘有一人兩名有名無人化名兼充頂名冒考奇形怪狀百弊叢生甚至如學署二等書記胡焯化名胡榮報考禮房稿書類此者不一而足一身兩役立憲時代之書吏誠萬能矣

短篇小說

小獅記 （奇） （再續）

王尸庋數日臭腐之氣四達婦又謀於金昇而埋之牆側然倉猝移置掘坎故弗深小獅雖受逐日猶巡守戶外不肯他去至是坎甃之處偶露一血點小獅且嗅且掊以爪蘊爲金見遽圖以杖小獅狺狺狂吠王父適自田間來兄此狀又觸前日之疑竇詔金勿擊犬縱之去犬又進牽王父衣如囊態既而以爪築地王父睹其爪印所及土色差異心爲一動念巳子每歸必與犬偕今犬在而人渺事殊奇特思及此遽以手中鋤鋤其坎須臾土盡甕口盡露奇臭已不可嚮適是時觀者畢集金倉皇欲遁犬忽奮起嚙其脛金擊以杖亦弗釋衆見犬之狀有異爭前執金不令之逸犬始搖首貼尾作欣悅態已而啓出其甕血液糢糊中王之面目猶可辨是時犬又作獰躍將攫金王父乃誨語之曰若果殺汝主者耶吾必不令其逃法網汝其隨我同往鳴寃毋徒以狺狺向彼也犬聞是語復不動於是衆篋金行抵法堂犬以首搶地哀嗥若訴金面色灰死如受鬼擊不復敢爲遁詞遂吐其實與婦同伏法王父畜犬於家洎其死爲之營葬地以報其義云 （完）

探險錄

西部蒙古游歷談 （廿一）

二十七阿魯濟爾噶朗圖驛 途中遇華商之訂購口蘑者據云華商與蒙人以磚茶一箱交換口蘑百包足見華商之得利也過世克爾烏拉山全山沙礫車行甚難西進入烏朱爾塔因阿麻溪谷有阿爵濟爾噶朗圖驛驛中安置喇嘛廟規模闊壯廟壁以丹碧塗離之刺繡布裝飾之至凱哈海爾汗山下爲沙喇烏蘇河與吉彥圖果勒河會合之處水勢溶溶有大河之觀兩岸碑石林立足供考古學家之研究

二十八呼濟爾圖驛 由沙布三河溯道北折順行爲布彥圖果勒溪谷遙望鄂託淮勝格里山頂白石磊目至達呼濟爾圖驛其處之布彥圖果勒河分爲六道中有喇嘛廟蒙人前往燒香者絡繹不絕驛西著名呼濟爾圖阿瑪深谷山勢峭拔樹木鬱生爲蒙古道上罕有之風景云

二十九岱罕得驛 溪盡越阿斯哈圖山北方岱罕得韃山嶺立道路平坦即岱罕得勒平野有同名驛有郵政局郊外阿爾善杜山後有溫泉噴出驛中蒙人以車臣汗部及三音諾顏部人爲最多附近蒙古人祭地甚多查岱驛往時爲蒙古著名都會當有元盛時戰士甲兵繩密極一時之盛星移物換今幾何時只留斷礎敗垣錯落于茫茫塵土之間夫世豈有千年之天子哉但元朝基跡今在何處當年殿宇幾不可見徒費考古學者之搔搔耳

叭喇有限糖公司廣告

本公司定期西歷一九一〇年六月三十號星期四日（華歷六月二十四日）下午四點鐘在江西路二十二號本公司寫字房開股東特別會以冀各股東將六月十四號大會多數贊成之欵確實承認今將各欵列下 一本公司因與卡隆帮橡皮有限公司及安特生君於一九一〇年五月三十號訂定合同合辦一公司該公司已以古顛卡隆帮橡皮有限公司之名在英國按照一九〇八年公司合併例註冊在案故擬將本公司收歇清理帳目擬舉上海老公茂洋行職事畢耳師君康伯利君為清理帳目司辦理一切 二該清理帳目員准其有權以古顛卡隆帮之股份二拾五萬二千股每股英金一磅或以現金或以股票派與本公司之各股東按原有權利之多寡以定數目本公司所入卡隆帮公司之七千股亦在其內故各股東應得之股份可由本人或代理之人領取均望於西八月十五號（華歷七月十一日）之前致函清理帳目員陳明意見如有異議亦請致函該清理帳目員蓋按照香港公司條例第二百另一欵應有此辦法也 三所有未曾領去之股份則均由清理帳目員出售以售得之欵派與應得股份之各股東按售出之多寡以定其數 上列各欵如經多數股友贊成則擬另定日期再開特別會議以便將議決之案確認實行

一九一〇年五月二十八號書記員格爾謹啓

甲398

卡隆帮橡皮有限公司廣告

本公司定期西歷一九一〇年六月三十號星期四日（即華歷六月二十四日）下午四點鐘在江西路二十二號本公司寫字房開股東特別會以冀各股東將六月十四號大會多數贊成之欵確實承認今特各欵列下 一本公司因與叭喇有限糖公司及安特生君於一九一〇年五月三十號訂定同合辦一公司該公司已以古顛卡隆帮橡皮有限公司之限名在英國按照一九〇八年公司合併例註冊在案故擬將本公司收歇清理帳目擬舉上海老公茂洋行職事畢耳師君康伯利君為清理帳目員辦理一切 二該清理帳目員准其有權以古顛卡隆帮之股份二拾四萬六千四百股每股英金一磅或以現金或以股票派與本公司之各股東按原有權利之多寡以定數目故各股東應得之股份可由本人或代理之人領取均望於西八月十五號（華歷七月十一日）之前致函清理帳目員陳明意見如有異議亦請致函該清理帳目員蓋按照香港公司條例第二百另一欵應有此辦法也 三所有未曾領去之股份則由清理帳目員出售以售得之欵派與應得股份之各股東按售出之多寡以定其數 上列各欵如經多數股友贊成則擬另定日期再開特別會議以便將議決之案確認實行

一九一〇年五月二十八號書記員格爾謹啓

甲639

滬寗鐵路通覆各學堂書

謹覆者前奉 總辦憲諭飭學生乘車應行減價一事請由 各學堂先行掛號以便發執照曾經登報廣告茲經處寄各學堂先後來函業經次第入冊該項執照俟刊印後即當分別寄奉在未發執照之前乃向章辦理統希查照為荷此復謹請台安

車務總管濮愛德奉諭謹啓

1197

龔雲氏 消痰聖品

崔氏瓣香廬總發行所〇認明牌號室懸上海縣告示混冒甚多格外注意如由民局必須由郵局先發一函關照

崔製消痰丹乃[illegible]於乙巳年份始創行世自發行以來寰地求中外各國莫不同聲譽美有口皆碑若咳嗽痰喘咯血痰飲等症百藥不能奏效者只要身體未傷服後立慶起死回生各處愈後謝函獎者歷年堆積如山本廬一一錄存並將原來郵司圖記民局蓋章之信封一併裝訂成冊查之案頭隨時惠顧者信手披閱以存其眞不意華人惡習凡之是名物必然巧借名目仿造欺人言之實堪痛恨近因慶接中外各埠來書述及購偽藥每每束之高閣云云但念天地之大何不能使毒蛇猛虎盡成瑞鳳祥麟何異亂其小人慣技也耶尤有中外采藥君子認明滬上偽藥 **崔氏瓣香廬牌號** 五開間門面室懸上海縣正堂李嚴禁偽藥告示藥紙包上有雲龍商標仿單上有龔雲肖影其藥盒可備化驗有珍珠龍涎香蘇楠香氣化州潤圖吐瑞瑙紅等品方是的眞始創服後如無功效非惟甘受重罰並任憑登報痛毀名譽本廬當敬受不辭茲恐治症尚有未悉之處特詳再明如左 五癆七傷諸虛百損 房勞過度破金見紅 老年痰中少年痰涎 文武痴癲豬羊癇病 因咳遺精久咳不愈哮喘氣急痰壅聲嘶 乾咳無痰久咳成勞 嗜烟傷肺病後肺虛 痰迷心竅舉止失常 久咳失音氣虛多痰 肺痿腥痰咳傷肺液 各種痰飲各種咳嗽治症甚繁不及纔載如患以上諸症輕者一盒即愈十分危重者至多一料包可斷絕根株保不復發本主人實事求是精益求精濟世情殷爰八如已區區苦衷伏維 公鑒大盒洋一元四角小盒洋一元二角每料六大盒洋十三元倍定章省經理另二角各

認明瓣香廬牌號五開間門面方不致悞

上海盆湯衖過**絲業會館後**寗波路口五開間門面 **瓣香廬**總發行所崔武龔雲氏啓

附近假冒須

內河三公司申杭班滌輪減價廣告

敝三公司自五月十四日起照舊每天每公司各開一輪分為早班晚班貨班按日輪流自申至杭減價客艙一元烟篷五角新添堅快小輪寬潔拖船茶水飯菜加意講究招呼周到並禁小酒錢名目如有需索務請貴客來局告知定即革究不貸諸惟 公鑒

招商局 日清 戴生昌

禮拜一 四 招商早班 生昌晚班 日清貨班

禮拜二 五 日清早班 招商晚班 生昌貨班

禮拜三 六 生昌早班 日清晚班 招商貨班

乙2520

新開京都萬慶園酒館

擇于五月十六開張

本館開設英界三馬路西大舞臺東首朝南洋式門面裝璜精緻特設衛生雅座改良寬暢房間聘請京蘇名廚專辦滿漢筵席掛爐豬鴨隨時大菜精製京菜隨時小酌另備頭江茶點美味饌粥麵粉湯包各色大麵一切美品無不全熟手伺候格外週到請客料局均甚快捷電話瞬息通情擇定本月十二開市近因天雨連綿房上一時不能告竣油漆未乾今特登報申明本館改定本月十六日開張本主人力加考究志在馳名伏希仕商學界閨秀名媛賜顧請至小園一敘方知言之不謬也

本園廣告

乙2403

上海第一行臺益記棧開張廣告

本棧開設英大馬路虹廟東首坐北朝南建造高大房廊週圍洋臺大菜間官房客房會客廳等俱全房間寬暢裝修華麗床鋪被褥器具物件均係新置各房皆用藥水洒灑非常清潔不獨永無虫虱之患且於衛生之道最為合宜代寫各口輪票代客貨物報關納稅尤當格外克已至於飲食之精潔侍應之週到尤為餘事討頭等房每位洋六角二等房每位洋五角客房每位洋四角伙食在內貴客如有設立字號及常作安寓房租飯金無不格別克已如蒙 光顧請過敝棧面議為荷

本棧主人謹白

2332

蘇省新開裕源興西號烟袋舖廣告

本號創於同治八年在中街路包哥前首迄今已歷有年四遠馳名茲值各埠水陸交通金閶地當衝要尤為商務薈萃之區本號為利便 紳商賜顧起見特於宣統二年在閶門西中市穿珠巷東首第四家坐南朝北門面分設支店自運頭等諸色名銅挑選良工精製時款花素烟袋以及各種器皿名目繁多不及詳載謹擇於本月念一日開張放盤一月價廉物美以廣招徠屆期請貴紳商駕臨嘗試方知言之不謬也

痔瘡內服靈丹

廣東彭壽堂獨秘珍珠熊膽人參蘆三十六種化痔丸每盒雙料二元單料一元如用雙料取效更速外搽消痔散可保永遠不發一試便知

此丸能治三十六種痔瘡無論生膏成漏破孔穿腸臟血淋漓痛不可忍服之立刻止痛消膏生肌四圍連根脫落完好如初妙在攻而兼補並進故愈後非但不發且身體轉弱為强凡醫藥不能見效連服三盒無不全愈也

痔瘡外搽妙藥

痔瘡雖伏內消然得妙藥外治根可永絕本堂始創眞熊膽珍珠外治妙藥專治一切惡痔搽之立刻定痛消管除毒止膿雖十年念年之痔一經試用其患若失倘內服外治不過數日根除屢試屢效每瓶一元雙料二元大瓶加倍廣東彭壽堂鋪分上海拋球場南首河南路三層樓七號洋房交易室懸上海縣禁止假冒告示為記 各省函購必須由郵局另函通知為妥

2333

上海咪吔洋行 實業材料廣告

本行經理英國著名廠家所製燒鹻純鹻泡花鹻赤燐黃燐鹽酸斯佛洽泊臘水等各種實業材料價廉物美各國馳名貨道之桶大小均可從便如蒙 光顧請駕至英界四川路七十三號本行接洽其價格外克已倘有遠埠來購須認明連手牌為記庶不致誤

23

上海長餘肥皂公司廣告

本公司擇定浦東張家浜地方購地建廠敦請化學家購置新式機器採辦上等油料精製魚牌各種肥皂分普通化粧兩品普通品滌垢去污經久耐用化粧品光透氣香潤膚嫩容誠比衆不同之極品有目所共賞者也本公司意期挽利權以塞漏卮故選料精而定價廉也諸君子熱愛中國自製之品尚祈購而試之 總發行所設在南市鹽碼頭經售處南北各洋貨號

7 2483

專治哮喘氣急百試百驗

上海抛球場南首河南路廣東彭壽堂獨秘哮喘氣急斷根丹功力神速立可當場試驗治愈者不下千萬人立止哮喘洋金花每盒一角雙料二角

哮喘氣急方藥不知凡幾雖皆自誇神妙然欲二粒服下立見奇功一瓶服完永不再發者不特絕未之見且絕未之聞本主人熬費苦心覓得一種力大效速眞方秘製哮喘氣急斷根靈丹不論新久痰喘氣促而逆亡氣覇眞久咳不愈痰塞肺喉鳴哮咳盛上或致失音吸烟人大便秘結每發症只須吃丹二粒服下立刻氣平喘止痰消咳定胸膈寬暢其患若失一切頑痰悉從大便洩盡是永無哮喘痰咳等患輕者一瓶全愈重者三瓶斷根因此丸純是貴品煉成故能以少勝多以奇制勝較尋常方藥大不相同凡醫藥方藥不能見效及服各種藥水不愈特發者請速一試無不斷絕根株眞有百發百中之第一仙丹也每瓶一元每料六瓶五元小瓶六角順氣化痰丸大瓶一元小瓶二角半廣東彭壽堂舖分上海抛球場南首託郵局匯洋函購外加寄費一成如託滬友代辦最妙切勿誤購 乙2392

英大馬路雙龍洋行告白

本行開設多年貨眞價實近今新到金銀表金銀表金銀邊眼鏡金殼戒黑石座鐘報點刻皮桶鐘頭等回光千里鏡晴雨表寒暑針烘爐大表大小掛鐘畫圖器具測量等件修整鐘表均可保用如蒙賜顧移玉爲荷 59

鳴謝辻醫院

余患病久時聘請中西名醫調治無一罔效心中十分憂悶後幸友指示虹口北蘇州路老白渡橋辻醫院院長辻一氏先生來申多年研究內外科眼科小兒科婦女科花柳科一切疑難雜症無不束手成春余得悉當至該院請醫不旬日病即霍然厥後家中老少有病亦請診治安然全愈又有友患病甚險余屬其至該院醫治居然藥到病除而且屢試屢驗想辻一氏先生向華扁之再世也凡有抱恙者望弗交臂失之因余病愈尚未報德特誌數言登報揚名 上海美租界海寗路十八號張子標謹謝 甲36

杭州清河坊中山昌記與紹酒老棧廣告

本棧在紹山陰東浦設坊製釀係歷祖秘傳嗣因近有清河坊分立酒棧躉貨批發迄今來有二百餘年所售之酒早已中外馳名其味厚氣香遐邇咸知此次尤宜恐心考究推向售之花雕陳釀今以更加改良可稱特色以及門莊另沽之酒更爲優品本棧非敢自誇請中外紳商一試顧之方信鄙人言之不謬也倘欲飲醇醪而嫌途遙者當函購立奉郵力還請自給此布 典中氏特白 乙2218

農工商部織錦工業廠駐滬分局廣告

本廠在京開辦行遠銷貨正副票頒售已久誠信昭著頗荷各界無不歡迎因申江爲商務振興之區萬商薈萃之地遵奉部章派員駐滬設立分局以便南省各埠批銷凡欲購銷者所惠臨上海南市吉祥街內本分局批售可也再四月份正票二彩由磯石快得利售出副票頭彩并四彩雙號均由杭州大富售出第九會正票第一會副票五月念二日開彩合併佈聞本局廣告 乙2519

茂生保險公司謹啓

本行向在英國列佛披創辦皇后火險公司計有六十餘年自分設上海三馬路以來歷有年所凡經理保險一切事宜務須公正保眞從廉逾格克己設遇不測賠貨迅速故素爲中外紳商所信從今因舊址翻造房屋遷移於四川路第五十三號江海關後面照常經營如蒙賜顧欲保險者請至本帳房接洽可也 經理姜桂生謹啓 甲36

京都天寶齋

花柳毒門聖藥 經驗良方 除病妥速 無憂

京都天寶齋藥房○天下馳名○靈驗第一○異人傳授珠黃八寶化毒丹○包愈男女一切楊梅結毒限日全愈永無後患

此丸乃本齋獨得異人專受眞方重用眞正犀黃珠粉血珀極品上藥泡製煉成專治男女楊梅結毒橫痃下疳小便皮破腫爛一切毒門無論初起久染包可限日全愈如請醫不精服藥不愈或庸醫圖利不顧人之生命攸關獨用輕粉升藥倒提丸等當時立愈乃毒氣內攻逢春復發四肢酸痛甚至鼻塌髮禿紅斑起點皆緣毒遍經絡且必染妻絕子其害非淺餘毒未盡其害不淺此賣藥者未得其法患者豈能安全今本齋不惜重資修合濟世染者即將此丸服下立刻止痛消毒祛毒絕盡凡極重極危之症服藥一料立可全愈價雖略貴而效甚確當可掃盡骨肉一切毒氣且能生育無害屢試屢驗必發必中輕者五天全愈重者旬日除根如用倒提丸輕粉升藥雷殛火焚凡有染此毒者雖諸醫束手危險萬分請嘗試之方知本藥局方眞藥靈之功 每料價洋十元每瓶洋二元 另有珠黃下疳散每瓶洋七角如男女下疳腫痛或陽物臭爛或筋爛去半節搽此散立可拔毒去腐生肌止痛保文泉形仍可生育種子此乃第一奇方也（立愈珠珀五淋白濁丸價洋一元舖在上海二馬路中市西鼎新里石庫門內便是遠埠託郵政局購寄信可作弊難靠 2248

奏辦安徽全省鐵路勸股彩票

正票四十八會 附票四十四會 五月廿二日在蕪湖當衆開彩 特此廣告 乙2221

奏辦安徽全省鐵路勸股點字副票第九十二會

五月初十日在蕪湖當衆開彩 特此廣告 乙2228

亞支奶斷癮證書

裕麒先生惠鑒敬啓者弟向染烟癖末由戒絕引爲深憾前於二月間蒙舍親包幼生二尹卽鑑清函證貴處亞支奶藥丸功效遂購服一瓶續又購三瓶服之沉疴頓起今已斷藥七日迄無害處亦不發癮弟前捐分發適逢戒烟之禁滿擬今生已矣今蒙 貴主人婆心濟世再造同胞弟年猶不惑倘可筮仕十年此皆 貴主人之賜也爲此專函鳴謝並候○財安○如蒙賜登報章當益感垂愛同胞之至意○三品頂戴賞換花翎貴州補用道前發審局差事常熟龐樹崟頓首拜○裕麒氏附誌杜絕假冒要法○凡各埠○分銷及戒烟○同胞如有購買眞正亞支奶者務請先期信知敝處以便將來信收存寄藥時再將原信附奉互有稽查假藥即無從混入價目每聽一元四角能斷一錢烟癮每打十四元批發克己無論遠近郵費一概不加此告 乙2428

奏辦湖北籤捐 大票頭彩五萬元 五月念九日開彩 副票頭彩一萬元 五月十四日開彩

本局奉　湖廣總督部堂張奏明開辦第一百零一會票頒設六萬張每張售洋六元現因銷路暢旺不敷分售准加設第二十會副票六萬張每張售洋一元中彩號數之多派發出彩銀之高比各公司爲優大票准定期四月念八日開彩副票定期五月十四日均在漢口開彩紅票得彩憑本局對號單兌銀元本總局在漢口鎮江上海分局設在南市萬聚碼頭信成銀行樓上惟本分局均係躉批向不零售外埠來往信力一概不付統請自給再紅票如無本分局騎縫圖章因無票根可查概不發兌特白

乙224

敬告購買中國債票與興業銀公司股東諸君

[illegible]

我祖國商業日衰現欵流出外洋不知凡幾若不急圖挽救其弊何可勝言余觀察情形屢奉　商部劉派出[illegible]股成法創辦中國實業興業銀公司部人等以其爲挽國利權計爪哇一帶集股不下十餘萬份其餘各埠亦認股甚巨現各埠股友均議欲以詩贖留頴奢特恐內地風氣未開遂疑觀望用特登報奉告內地同胞中國之弱在于實業不興集合代股之法輕而易舉切實可行況合祖國華僑內地之力一氣呵成也月商未前途尤爲有望部人等身雖在外心在祖邦爲意挽回中國之商業惟有合羣力結團體謀積聚與實業乃可補救於萬一然欲振興實業須先開辦銀行現銀行基址已在廣州怡和大街口堤岸購地建築一俟各埠將會款彙齊即票部驗實註冊開辦銀行並開設分行於爪哇一帶然後續招丙實業爲此布告我認股諸君其未交會款者請即交上海四川路四十號本公司勿懷觀望此佈

南洋羣島華僑勸業會代表蔡鼓鳳梁炳農陳壽如蔡天和蔡天眞同啓

乙229

江蘇范君丙炎自來血保證書

五洲大藥房主人鑒特申函鳴謝◎貴藥房之自來血眞具靈驗非常愚由去歲偶得血虧之症終朝祇能眠食皆廢之醫無法調治忍氣反云◎尊製自來血有補血之功當時購得半打不意未及數旬之期果能強健如初可見此藥功效如神將來定爲全球醫界中之偉人也員不愧名馳中外特書函以鳴謝忱手此順頌◎財安◎諸君子既此不另◎二月十七日　江蘇范丙炎頓◎

自來血價目　大瓶二元　小瓶一元二角　每打二十元　十二元◎托局函購京莊可作◎海內諸公如蒙惠購請認全球商標每瓶有五彩認眞劵一張值洋一角方不致誤◎總發行所上海四馬路老巡捕房對門五洲大藥房抄登

乙23/9

戎氏牙科

現寓英界二洋涇橋北堍五號洋房

四明牙科醫學士戎詠蓀白

乙2429

日本太平生命保險株式會社上海總代理瀛華洋行廣告

啓者本敬公司爲推廣保險起見在上海設立總代理行照保險章程期滿生存得享本公司額外之利益倘蒙　諸公信用請隨時取閱本公司章程可也

總董　中村靜嘉

總理　楠秀太郎

商議員　周熊甫

醫學士　佐佐木金次郎

收支　上海正金銀行

乙2330

劉潤記遷移廣告　雙加重杭官紗放盤一月

本莊在三馬路開設劉潤記綢緞莊三十餘年今遷移三馬路戶部銀行東首石庫門內交易特別改良各色眞正雙加重花素杭官紗鐵線紗貢地庫紗庫金漳絨湖縐羅紡天青緞披套元青貢緞廣尺閃麝紅藍花素緞綢壽幛紅藍綢呢壽幛綢綾對聯字樣裝璜比衆考究貨美價廉減價放盤一月以廣招徠

杭州拱宸橋新開同安愼記旅館廣告

杭滬通車旅客往來日盛一日拱埠惜無完善之旅館殊屬缺點本主人有鑒於此特在招商局碼頭盤頂同安旅館加捐眞記另雇妥當茶房大加改良以副　貴客之雅意本館爲便利行旅起見非專爲射利者可比故盤頂後馳往申江不惜重資購備高等器具精裝房舍飲食務期清潔應酬務期周到以寓主上禪益良多可稱拱埠之特色且設電話處對報所信息靈通消遣亦宜夏天電扇冬令火爐且與包車美無不備與車站近在咫尺而輪埠又在目前旅客往來均稱便捷賓至如歸良有以也現值開幕之始價格從廉如蒙　紳商學界賜顧方知言之不謬也特此通告

電話第三百三十七號　本館主人謹啓

新關　義生洋行專售水門汀並各種紅黑頭火柴

謹啓者本行主人吳錦堂觀察係浙江寧波慈谿縣人向在日本出資自設東亞公司製造花鼓桶水坭又自設火柴廠精製各牌紅黑頭火柴貨高價廉運消中國及南洋各埠早經中外馳名所有製品各種商標早在中日兩國政府存案他人不許假冒如蒙　仕商賜顧祈　駕臨敝行面談零躉批發多寡不拘以廣招徠敬告　再本行主人印送新法蠶桑寶筏一萬部如各省熱心蠶桑者祈函致敝行照寄可也

上海二洋涇橋北南春江里　義生洋行經理杜炳卿謹白

外埠經售處　蕪湖 陳生和 玉興昌 萬生 泳和 萬新 鼎和　王隆興 德茂昌　元和 裕源 九江 泰康 源興裕　鎮江 祥和 和　南京 潤昌公司 協豐潤　浦口 北潤昌　溫州 協豐和　蘭溪 協和　紹興 協升　屯溪 協中　義橋 協和義　鹽城 祥興　蘇州 陶大昌　杭州 同義公 華昌　通州 信泰祥　如皐 信泰祥　台州 餘泰和　吳淞 協盛　湖州 協華　嘉興 協華　安慶 同慶公司

23/4

(拜謝崔製化痔丹神驗)

去年敝友命吾久咳不愈服藥無效後服尊處半夏而痊故鄙人深信不疑而鄙人夙患痔瘡在門外管生三處均長二寸以外大便時痛如刀割鮮血淋漓刀起時作發作愈近歲竟坐臥不安春間曾至上海盆湯街甯波路內購辦化痔仙丹一瓶服後果然一管未落乃向寧江五經理崔製各藥處復購兩瓶連服數日其管竟落帶無形自此大便毫無痛苦至今未發感激之餘特登報鳴謝鎮江東門內陳敬仲啓○購者認明上海盆湯街甯波路口五開間門面崔香廬招牌藥上有臟雲肖像方是的真○化痔丹每瓶一元 乙2292

奏辦 廣東士敏土廠 水門汀

士敏土即泰西所稱水門汀廣東創設是廠就廣東天然產有之石料泥質延請德國上等工程司辦理製造成絕美之士敏土以之造堤岸海塘水火車路礮臺房舍地腳馬路溝等要工其堅力韌力遠駕各國各廠之上實爲水門汀中之最優品刻已出土各商口岸均設有行店代理批銷購用者須認明麟鳳商標以別眞僞價目較各國各廠格外克己如蒙惠顧躉批零售均可新至代理處接洽可也 乙2067

上海總代理處 棋盤街安和祥 拋球場有鑑號 同啓

吉眞牌火油燈

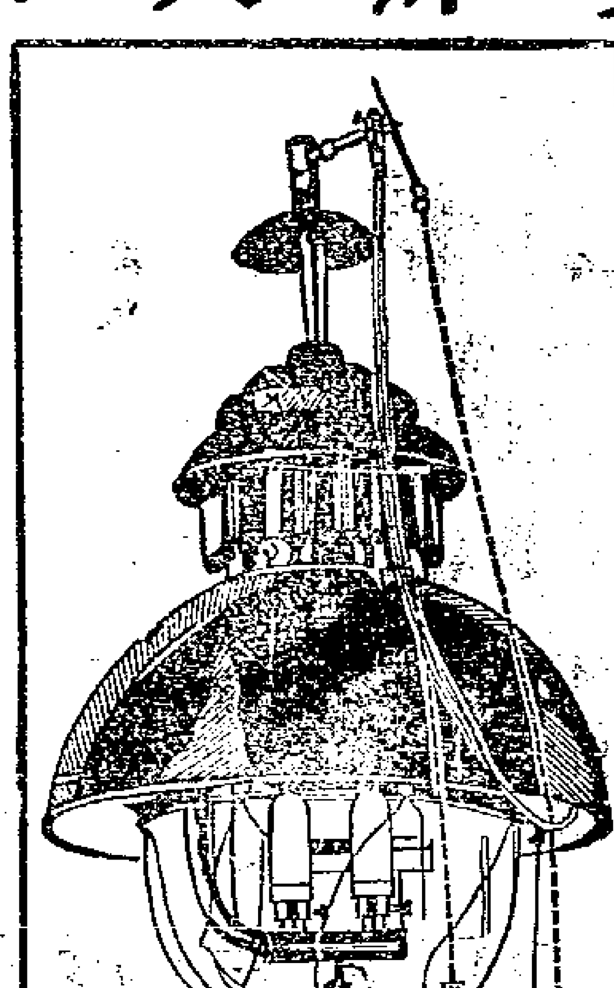

此燈係天下最佳最大之燈用燈一盞可照極大之廳堂可容千人或極大貨棧且無爇氣並可照二十餘畝空廠之地請看本行門前夜間所點之燈其光遠勝電燈況此燈用油甚省一箱火油可用十二天每天燃點十小時之久諸君賜顧請至本行購辦可也

五馬路口四號天祥洋行廣告 甲316

煤汽引擎出租

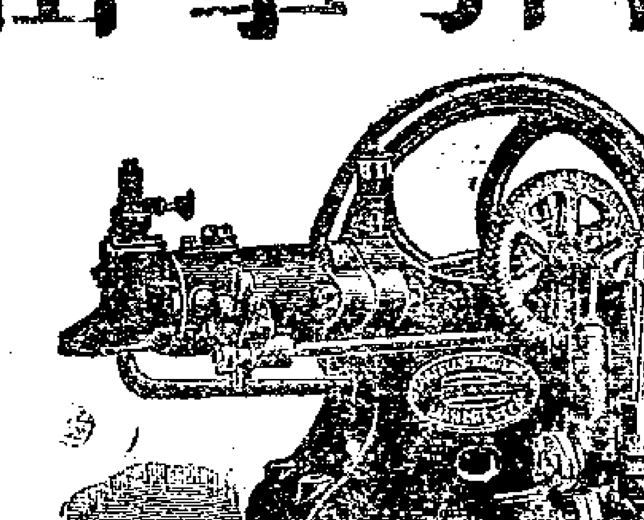

仕商倘欲用煤汽引擎可向自來火公司租用其價甚廉較用電氣祇有一半之價

一只半馬力每月租銀二兩七錢半

三只馬力每月租銀三兩

四只半馬力每月租銀四兩半

六只馬力每月租銀四兩

如蒙惠顧請駕臨面議 上海西藏路自來火公司告白 822

殺蚊不留一隻 (臭虫全滅)

此藥一經貼着放於除虫器內即有烟氣騰布滿室隨將門窗透風之處暫時關閉約歷十分鐘能令室內蚊虫盡數殺死無一能逃如滅臭虫須置床下一夜可以全滅藥氣清香開之有益價藥兩包除虫器一只共一元又一元一角單購藥每洋四包每包三角頂上殺蚊香粉每罐兩角每洋六罐美界仁智里十三弄恬打藥房 240

大英輪船公司

今有堅固捷快輪船名柯厘烟杜准五月十六日禮拜三上午開行往門司神戶橫濱等埠貴客如欲搭客請至黃浦灘念四號本公司長房面議船泊招商局中棧碼頭上落利便自後每隔兩禮拜開往一次並搭客往橫濱者有特別利益可在神戶轉搭火車直到橫濱不再加收火車費特此奉佈 乙2231

(一瓶斷根) 心肝胃氣痛

此散不論何種心肝胃氣痛極難忍一經服下馬上止痛縱有還年幾無可治之頑症以及結成塊胸腹腫脹等氣痛即服此散限定一瓶包能斷根每瓶一元小瓶半元 上海英大馬路晝錦里廣東杏濟堂啓 乙2267

(日本郵船開往大連灣)

本公司經理南滿洲鐵道會社之西京丸每逢禮拜四神戶丸禮拜日一准開往大連灣並由火車接連滿洲內地各處船身修道面水腳公道客位潔淨應酬周到各寶號欲裝貨搭客務祈光鑑爲幸 日本郵船會社廣告

日本郵船會社

啓者本公司春日丸輪船准於五月十二日即禮拜六早七句鐘開往長崎神戶橫濱等埠小[illegible]到禮拜五客票賣到禮拜五止如蒙貴客各號欲裝貨搭輪者務祈早臨爲幸 郵船株式會社啓

盤得老虎灶

啓者美界老朱家宅路卅一號至三十二號門牌李秀南所開之老虎灶今央中呂云甫劉云卿盤與王澎根管業前聚興園牌號今改爲永興園所有賬與園欠出往來及押據概與後東不涉恐未週知特登申報聲明 永興園告白 253

(遺失股票)

今遺失浙路公司六字第二萬七千零下十三號記名五十股第一期洋千五十七又造字第肆師四百六十七號朱則周名下十股第二向洋念七此兩已着公司掛失拾得檢登均作廢不憑特此報聲明 嘉善商會代啓 乙2528

(盤店聲明)

茲有三洋涇橋北首萬盛興糕餅店今因前東無力開張店號與洽記接業惟以前各項往來欠款賬目及保單零戶糕票等據概向前東理直不關洽記之事恐未週知特此佈告 萬盛興洽記啓 乙2252

本行新到各種織襪絨衫汗衫手套各色花樣計分六種開列于下

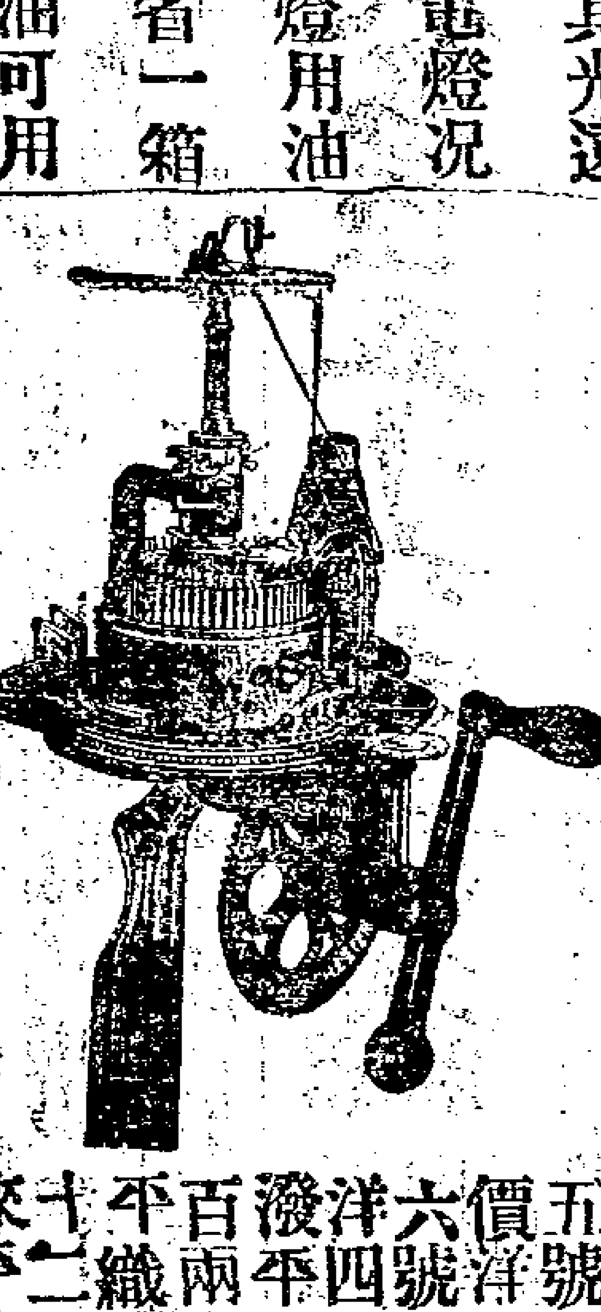

第一號一百六十針計價洋八十五兩 第二號一百二十針計價洋七十兩 第三號一百三十二針價洋六十五兩 第四號一百二十針計價洋六十兩 第五號一百零八針計價洋五十五兩 第六號八十五針計價洋四十五兩 克來潑平織機計價銀一百兩 司脫老勃來平織機計價銀一百十二兩五錢 溫一勃來平織機計價銀一百四十兩 鋼針每百枚以備舊針損壞換用計價銀三兩 本行並請華人教授購者所織之物也可教會不取教資以上所載各項價目均係劃一無二以昭信實如蒙仕商惠顧請至本行樣子房面看可也

上海五馬路外灘四號天祥洋行告白 甲341

吉立保安剃刀

啓者此種剃刀誠爲世界中之精益求精而美麗之剃刀也宜用於各種面貌亦精用於各種鬚髮不用皮帶與磨石之磨銷行與各國敝行今設在上海四川路第九十七號 紳商惠顧請臨敝行爲新 甲377

五月初九日進口輪船禮拜三

輪船		
瑞和	由長江	怡和洋行
甯紹	由甯波	甯紹公司
襄陽	由長江	日清公司
奉天	由烟台	太古公司
北京	由甯波	太古公司
開平	由秦皇島	開平公司
亞利而	由海參威	義勇隊公司
臨安	由香港	太古公司
春日丸	由日本	郵船會社
賀茂丸	由門司	郵船會社

五月初十日出口輪船禮拜四

襄陽丸	又開往長江	日清公司
西京丸	又早五點鐘開往大連灣等埠	郵船會社
美利	又開往長江	美最時行
山口丸	又早五點鐘開往神戶橫濱等埠	郵船會社
漢陽	又開往烟台牛莊	太古公司
張家口	又開往厦門汕頭	太古公司
圖南	又開往厦門汕頭	招商總局
江新	又開往長江	招商總局
新銘	又開往烟台天津	招商總局
瑞和	又開往長江	怡和洋行
景星	又晚往烟台天津	怡和洋行

五月十一日出口輪船禮拜五

保平	又開往天津	開平公司
廣生	又開往汕頭香港廣東	怡和洋行
亞利而	又開往海參威	義勇隊公司
奉天	又晚往威海烟台天津	太古公司
賀茂丸	又早六點鐘香港星嘉坡經由歐州等埠	郵船會社
北京	又開往甯波	太古公司
吉和	又開往長江	怡和洋行

五月十二日出口輪船禮拜六

大利丸	又開往長江	日清公司
春日丸	又上午七點鐘開往長崎神戶橫濱等埠	郵船會社
提督	又開往青島烟台大連天津	亨寶公司
安慶	又晚往長江	太古公司
臨安	又晚往香港廣東	太古公司
新裕	又開往福州	招商總局

五月十三日出口輪船禮拜六

神戶丸	又上午七點鐘開往大連灣	郵船會社
江孚	又開往長江	招商總局
美大	又開往長江	美最時行

五月廿五日進口輪船禮拜五

長安	又開往長江	鴻安公司

五月念九日進口輪船禮拜二

德興	又開往長江	鴻安公司

大清宣統二年庚戌 五月初十日 共二張

申報第二張

西歷一千九百十年 六月十六號禮拜四

人壽醫藥室鏡面散專治面黑如墨能變白嫩○雀斑粉刺退盡無形○珠瘡怪烈應驗如神○烟容色變轉紅潤

鏡面散拍案驚奇

夫妻同謝人壽

爲受室之期我弱以霧迎爲大禮奈予自愧燃色黧黑形容晦暗苦乏易容之術會同社命敬儒君由申返里饋贈上海盆湯衕沈氏人壽醫藥室鏡面散一料姑行試用不意而月後居然面如滿月艷若芙蓉不禁喜出望外三朝卸妝驚見儷具內亦有鏡面散數瓶詢之媵婢始知室人夙患雀斑全賴此散至今凡無形且滑主采喉此散之成我夫婦訣親爲妍之功亦云鉅矣而不期相值尤屬拍案驚奇我夫婦感激之私無以爲報謹由敦泰莊代奉洋銀十元乞稱鏡面散一料餘資請代登報以誌感謝云爾（杭州大井巷五聖廟西首浙西探花第馮冲華謹啟晉）上海盆湯衕山西路集益里二衕對門人壽醫藥室代登雙料兩珠粉半錢每瓶半元每料六瓶二元五角單料每瓶二角五分每洋五瓶杭州各環房各省均有寄售妙在包愈不靈儀可換分設北京華英南昌中法中英南洋

2389

我○先太夫人中年因患肝胃氣痛醫如和緩術異刀圭未能效驗不得已吞洋烟始獲暫痊以致我兄弟二人俱成烟癖大哥竟因此早殤予自稱烟鬼面噴烟面生比較日與芙蓉仙爲伍形影不離忽經一十八春今秋八月初六

瓣香盧崔製半夏認明五開間門面驥雲氏督製

驥雲氏督製五開間門面藥包上均有驥雲肖象方是的眞若見一開間門面便是假冒因藥關性命未可草率務須格外小心如在外埠經理處購服各藥亦以驥雲肖像爲證注意注意

上海盆湯衕過絲業會館寧波路口五開間門面瓣香盧驥雲氏謹告

本盧秘製崔製半夏專治哮喘氣急丹參茸珠朮海狗腎壯陽廣嗣金丹九種心胃氣痛必愈丹萬金不換化痔仙丹等久已中外馳名靈驗昭著近因假冒影戲凡惠顧諸君必須認明招牌有上

乙 2293

胡純香醫士○包醫○白濁梅瘡○住二馬路石路西鏡中天照相館東首○誦清堂藥室

介紹名醫 毒門聖手

白濁下疳等毒等症西醫無專科自海通以來妓院林立而毒氣流播傳染益多患之者每多貪速求效治之者又皆霸術亂投一朝失足貽害終身至可慘也吾友儒醫胡純香先生素精岐黃而於花柳病學尤爲注意研究病因之所在實通中西治法在申施診多年凡他家所不能醫治斷爲不治之久年白濁以及楊梅瘋痛透頂爛鼻一切梅毒重症均可包醫全愈奏效如神等介紹多人百無一失欽佩之餘用敢告世之患毒者

姚文欽 席莘青 彭梅伯 郭頌青 同啓

乙 2327

沈製 生髮膠 包出頭髮

每瓶大洋半元每料六瓶洋二元五角正又製一種咬髮癬藥 咬髮者係吐去之髮根上有白癬爲之咬每瓶大洋四角每洋三瓶

髮爲血餘血枯髮落本主人得自神州醫院陳省三醫博士用藥化考出一種生髮膠以活血生髮諸藥化煉成膠擦之而清潤而滑融流血液係毛髮之第一妙品專治病後產後陰虧原虛血衰脫髮等患男女均可照仿單用能使禿髮重生或髮黃髮枯久擦能烏黑滑亮由本醫藥室一家發行以來治好已指不勝計謝信裝訂成書購者任從取看各省大藥房均有分售此藥專治此症靈驗異常 上海盆湯衕口集益里對門人壽醫藥室主人親自監製

乙 2338

矮慕祿固本片

福德醫生矮慕祿紅色固本片 本固則體健而神爽百病卻除此本固之功也本敗身疲凡先天虧損幼年斲喪或犯手淫或本體素弱因房事過勞眞精耗傷或酷好美色後童以致精竭陽衰眞本失敗神思恍惚身軀因此而萎頓耳目昏花腰酸腿軟陰虛陽衰見色流精而萎頓氣促虛弱百事懶動此本敗之累也陽痿不舉未交先洩乏而久舉而不堅洩而不射等患不現象畢呈若不乘早調治非特子息艱難甚恐壽限攸關每見患斯症者甚多苦無對症良品深可憫嘆本藥行心誠濟世精製

本良片乃該方德國皇家太醫院福德醫生之珍藏秘方奇效神妙名馳天下其性質和平不燥不烈有固本培元之功扶陽壯身之力添精廣嗣延年專治精竭陽痿不舉而堅不久精薄易洩夢遺滑精精服法每次三四片若體過甚服五片此片藥性和平用時須在二時前服之

虛弱等症服之能變陽衰爲強健老弱倍壯臨陣之時導能任情歡娛久戰不倦洵固本獨一之聖藥也價目每瓶一元五角每打十二瓶十五元 總發行所上海河南路拋球場五號普惠藥行

蘇州洞庭東山葉氏修譜廣告

我族宗譜溯自國初經長馥公纂修後迄今二百餘載支繁派衍各省遍佈若不亟爲續修深恐將來致輯愈難爰集同志重修凡我同宗請將自始祖達公至六世孫石林公發系係何世分派及歷代昭穆婚嫁名諱生卒月抄寄來所以便編入（自登報日起以一年爲期過限不收）惟年久失修工繁費巨如承諸同宗熱心襄助固多多而益善請逕寄上海正金銀行葉明齋收取收票爲憑（甲派在外訪友儻供採訪慨不收募再如有鴻才碩學願任義務襄理其事或佐採訪或勤筆政即請賜函本所匡助不逮俾得盡善盡美恐海內諸同宗未盡週知特登申新兩報廣告幸垂鑒焉

上海城內中唐家弄第九號門牌葉氏修譜總事務所同人公啓

609

要摺

四川總督趙爾巽奏已故提督李培榮請開復原官等摺

奏爲已故革職提督李培榮卓著戰功前勞足錄據情籲懇天恩開復原官並敕部從優議䘏以彰勞藎而順輿情恭摺仰祈聖鑒事竊據四川在籍紳士翰林院編修伍肇齡等呈稱已故革職甘肅提督棄普崇額巴圖魯李培榮係雲南大關廳人於咸豐五年投効貴州孝提軍營轉戰貴州四川山東甘肅等省攻勦髮捻回各逆迭克要隘名城擒獲巨憝洊升提督賞換棄普崇額巴圖魯勇號光緒二十一年爲前甘肅學政劉世安奏參革職該革提堅勇耐戰咸豐八年攻貴州都勻苗敗之克復克番城九年隨前雲南提督唐友耕入川時滇匪藍大順李永和竄擾川境該革提隨同唐友耕進勦連平華嚴庵等賊壘數十處先後力解敘州府綿州眉州犍爲丹稜等處城圍同治元年髮逆僞翼王石達開由湖北利川入寇陷石砫廳攻涪州全川震動該革提奉調乘程馳勦逆衆先於蘭市等處連營犄角以阻官軍該革提連擊破之遂解涪州城圍逆衆上犯綦江江津合江永寧等縣復乘銳進勦以次克復各城石逆陷長寧分擾建昌一帶暨邛州等處旁出貴州境羣寇蠭起響和該革提與唐友耕跟蹤追勦一截之於橫江再破之於大井禮逐北至數百里逆大股復由寧遠越雋橫竄潛出谿谷該革提與唐友耕力扼大渡河於沿河二百餘里渡口十三處密布營壘環列巨礮乘逆衆以竹筏搶渡隔岸轟擊中礮及沉溺死者無算賊復沿河偸渡均被截擊該革提乘勢渡河直壓逆壘由洗馬姑進撲紫打地四面環攻石逆被圍率悍黨拚死突犯卒不得逞乃率其死黨萬餘奔老鴉漩復爲土兵首尾截殺壓之山礀石逆糧盡勢窮遂與其子定忠並僞宰輔曾仕和僞中丞黃再中等一體就擒此役該革提親攖鋒鏑扼險設伏大小數十戰身受礮傷數次卒使巨憝授首全蜀保全厥功甚偉四年捻匪犯燕魯該革提赴山東隨長勝軍勦辦力解青州沂州之圍青州一役出前山東撫臣丁寶楨於險尤爲勇冠一時七年捻匪犯直隸畿輔戒嚴隨同丁寶楨率師入衛大破捻匪於蘆溝橋擒殲甚衆不數月而捻匪一律肅清光緒初丁寶楨移督四川復調該革提來蜀統帶泰安等軍防勦滇黔邊匪甘邊番匪並剿辦雷馬夷務收服夷族數十支光緒七年簡放四川松潘鎭總兵九年署理四川提督十三年簡放甘肅肅州鎭總兵十六年調寧夏鎭總兵二十年簡放甘肅提督適値甘省回匪倡亂該革提於援西寧一役以新募之卒當猖逆之寇冒險忘身各將士莫不以一當百故能以寡勝衆連克四堡回匪糾各路悍黨合圍該革提復以孤軍堅持鏖戰喋血忍飢卒與他路援師合克大峽東關等隘擒斬回首韓汶秀等八十三名匪勢震竄該革提之力居多迨被劾落職回籍嗣復入蜀省墓卜居成都每念時局艱危輒以被廢不能爲朝廷致身捍患爲恨至於在川條理灌縣堰工創辦滇黔官運各局恤窮濟急其政聲行誼亦有足多者蜀中人士至今咸感其捍衛之功惜其未竟之志職等係該革提立功省分士紳於生平戰績遺愛知之最稔不忍聽其湮沒謹合詞公懇據情奏請恩施等情前來臣查故革提督李培榮壯歲從戎立功數省尤以與前雲南提督唐友耕擒獲髮逆石達開暨隨同前山東撫臣丁寶楨剿辦捻匪兩股保全全蜀鞏衛畿輔爲有裨大局實該革提生平戰功之最著者伏查唐友耕業經前護督臣趙爾豐奏請建祠立傳仰蒙俞允而已革廣西提督蘇元春奉旨釋回在迪化病故亦經新疆巡撫聯魁奏蒙聖恩開復原官並將生平戰功事蹟宣付史館立傳該故革提李培榮立功則同唐友耕之鉅獲咎尙較蘇元春爲輕茲體聖朝追功宥過之仁宜荷䘏死褒忠之典既據士紳陳情未敢壅於上聞合無仰懇天恩俯准將已故革職甘肅提督李培榮開復原官並敕部從優議䘏以彰忠藎而示風勵出自逾格鴻慈除咨部外理合恭摺具陳伏乞皇上聖鑒訓示謹奏宣統二年四月二十六日奉硃批李培榮著開復原銜該部知道欽此

各省籌辦地方自治

長元吳城區自治籌備會交議事會議件

(甲)賃定公所房屋事　查城鎭鄉地方自治章程第十四條第二項自治公所可酌就本地方公產房屋或廟宇爲之遵章暫擬四處　一謝衙前巡警學堂(聞學堂有遷城外之說)　二定慧寺巷蘇州試院　三唐家巷兩等小學堂　四元妙觀方丈

(乙)區別公款公產事　查城鎭鄉地方自治章程第九十條自治經費第一款本地方公款公產第九十一條向歸本地方紳董管理者爲限又查府廳州縣自治章程第七十四條第一款府廳州縣公款公產第七十五條府廳州縣以向歸府廳州縣全體公有不分屬於城鎭鄉者爲限請遵章以本地方公款公產規定本所辦理自治經費并劃定將來與府廳州縣之權限今另錄各種公款公產名目一紙附冀傑請交議整理公款公產事原文另錄

(丙)支配帶徵經費事　查城鎭鄉地方自治章程第九十二條第一種附捐如忙漕帶征之自治經費請參酌諮議局議決案議定支配本所若干及動用方法

(丁)籌還籌備公所調查選舉費事　查籌備公所調查選舉費所墊各款之支銷另有報告清單如何籌還應請分別議定並請決算

(戊)劃定城區事　查城鎭鄉地方自治章程第三條城鎭鄉之區域各以本地方固有之境界爲準請參酌自治籌辦處所議確定四至測繪詳圖

(己)劃定學區事　就自治區域內釐定分劃學區之法以便會同勸學所劃定推廣小學

(庚)注重衛生事　查城鎭鄉地方自治章程第五條第二款淸潔道路等項請分淸官治自治權限籌集經費擇要施行

(辛)掩埋浮厝棺木事　本城區內暴露棺木年久停柩均非所宜請定一限制方法

(壬)保存寒山寺　彭麟保　吳本善　章慰高　朱正鋆　請交議原

文兩件另錄
攷日本文譯出鑄鐘是四月一號鑄成是七月三十號(約中歷六月)懸鐘乃在十月二十三號(約中歷九月)爲伊籐週期之日
又攷明時有中國人曾懸區於日本橫濱寺院內

(癸)開關城門事　龔傑請交議原文另錄
(子)收集無主荒地爲自治經費事　龔傑請交議原文另錄　請參酌

諮議局公布章程議定經理方法
(丑)禁銷福引劵事　吳本善朱正鎣請交議原文另錄
(寅)設立戒烟會事　吳本善朱正鎣請交議原文另錄

本埠新聞

統計調查員之獻議　○漕河涇區統計調查員唐寧璋具稟縣令畧云近年收歉頻仍薪桂米珠物價遞漲茲值荳麥成熟蠶桑當令之際昨又雷雨冰雹窮黎難堪幸蒙憲臺勸諭城鄉紳董推廣仁愛平價維持同深感荷惟務徨於臨事之日何如綢繆於閒暇之時昔明人陳公霽巖知開州事無錫而有振公倡議極貧次貧預爲分等務必令民共沾實惠百不失一且自坐倉門小棚下執筆點名見有容貌衣服極貧者暗記册中越數年上司行文再振貧者公查看暗記之戶逕開其人喚領振米鄉人咸以爲神況社倉與保甲原有表裡之意兼有輔佐之情欽奉明詔實行調查仁憲綜攬大綱主持全邑尙乞鈞諭總事務所朱紳卜宣蔡紳正蒙轉行通告各區統計調查員於清釐戶口時另將極貧次貧先行登記設遇年荒歲歉振借散給等事似可循照陳公審戶辦理芻蕘之獻仍乞裁奪

巡警廳迎提逃妾　○京師巡警范總廳委派委員兩名巡警兩名來申迎提逃妾金娥翠金及流妓洪桂香拐匪呂子平昨已到滬假寓法界洋涇浜永安棧內該委員等即赴道署稟見呈遞公文蔡觀察准即傳諭上海縣命將金娥等四人交付來人帶去並派差帮同協解以免疏忽現田大令已飭承備文並派原差沈瑞汪吉護解定於今日乘輪赴漢然後換坐火車解京訊辦

私鑄銅質小洋　○福州路總巡捕房探目李星福前晚帶同包探殷玉鼎在英租界西大路(即長濱西人稱之爲軋來衞生路)第六百六十九號屋內查獲私鑄銅質小洋之袁鑫甫(卽阮鑫甫)柳仁生陸根松等三人連同機器各物帶入捕房昨晨解至公共公堂請究德讞商之英繙譯官森君以案關私鑄國幣情節較重判各還押候查拿同黨於下禮拜三訊核

稟請修理馬路　○閘北南川虹路一帶馬路高低不平每易積水近因天雨連綿溝道淤塞道旁低窪之處竟至積水盈尺而溝內穢水衝出尤易釀疫四路二區藍副巡官以似此污穢實於公衆衞生大有妨碍昨已函致黃正巡官稟詳總辦派匠修理矣

預備試演洋龍　○本邑救火聯合會改期本月十二日試演洋龍並行警鐘樓落成禮曾誌前報茲悉總工程局總董李平書君昨已函致江南製造局請派炮隊營軍樂隊全隊屆時蒞場護衞聞該局總辦張觀察已飭知帮帶張千戎照辦矣

城內

▲**久雨思晴**○本縣田大令以連日陰雨農田有礙昨特飭差傳諭四鋪地甲著在邑廟設壇委令三廳循例求晴

▲**騃子跌斃**○十鋪地甲張仁昨日投縣稟稱大通輪船茶房葉騃子前日與同事張阿本戲謔互相口角由上艙失足跌入下艙一時昏暈急抬至仁濟醫院醫治無效斃於院中現下屍身抬在小東門外城脚息影公所求請蒞驗田大令即委捕廳趙少尉前往驗明葉騃子委係生前跌樸氣閉身死少尉察視無訛因無屍屬諭飭善堂備棺收殮一面飭水巡偵探將肇禍之張阿本拘縣訊究旋有該船茶房王遺寶等到縣稟知願爲見証大令諭飭靜候核示

▲**分期理償**○蔡陸氏前日將南貨店主俞艮生扭至一路巡局喊控氏供俞於光緒二十九年間將田單兩紙向氏借去洋二百元言明一分五釐起息迨至三十四年俞店閉歇本利無著查看田單不値氏借之數是請察核俞供欠洋是實閉店之後實在無力求請寬限拔還判俞交保限三節拔清

▲**欺侮寡婦**○朱紹元控寡婦陳陸氏欠租覇屋並將地板等物搬去昨經一路巡局德正巡官提訊氏供所住房屋已借二十餘年並未欠租前年夫故後朱不肯租借不收租金反來揑控求鑒判着原中朱儒昌理處稟復候核

▲**司帳捉賊**○磁器公所司帳陳益山捉獲積竊金阿福解送一路巡局訊究金供認不諱判責三百板枷號半月發四牌樓示衆期滿押遞出境

▲**道批照錄**○恆德莊等稟批昨准寗紹台道移覆現經餘姚縣會同滬委李令淑查明陳芝生患病屬實一俟病痊飭即投訊沈瑞靑並不在姚現住上海北市新馬路過西小菜場相近等因候仍移催提解陳芝生咸桐卦並行廨就近查提

▲**官事**○南洋勸業會協理江蘇即補道徐乃昌　試用訓導李壽源昨均到道拜謁

淞滬厘捐總局提調直隸州知州方元熙稟知呈解義商承認牛捐未用照費洋元

南市

▲**失竊公文**○浙省巡撫衙門號房王寶宏前日乘車來申在甯紹碼頭換乘德興輪船前往漢口詎上船後失去皮夾一只內有洋銀五十元及寗波府致鄂督瑞制軍公函一封王疑同船之小工閔鴻生濮增人所爲遂即扭交碼頭巡探李文辦送至工程局復由局探續獲潘長生一名解由湯讞員分別研訊俱不供認判閔濮二人拘留查辦潘長生無干開釋

▲**包庇竊賊**○積竊張炳和由探拘獲解至工程局訊知與蹺脚連生海泳楊某等串竊爲生並有自稱探夥之金阿毛時常索規庇護得免拘究遂將張帶出指獲金阿毛到案訊究金供此等情事皆由銅匠阿華經手分給洋十餘角或二十餘角不等判各責二百下金押一月張押半月候再派探吊贓究辦

▲**學徒不端**○法租界首善里仁大昶綢莊執事高學林至工程局控稱萬豐雜貨店主嚴順德前以嚴邦琛來店習業不料到三日至南市收得帳洋一百七十餘元忽然私逃請爲追究湯讞判准即傳嚴訊問據供該學徒携洋私逃實不知情判交保限令找尋

▲**逐漸料理**○長源豬行主許明均扭控虹口萬豐肉莊主張雲階結欠帳洋一千二百六十七元除將田單及會欵推抵錢二百十六千文及洋銀一百元之外餘欵至今不理求請追給當由總工程局湯讞判訊明判張交保限月底先還三百元餘限年節拔還二百元

閘北

▲**調戲女子**○川虹路口廣德勝機器店夥汪福三前日下午向繅絲女子李春林調戲不遂肆行兇毆由女訴知岡巡將汪拘入四路一區經黃巡官訊知汪素不安分屢向該女調戲判責一百板飭具安分結交保開釋

▲賠償車租○福安黃包車公司用人朱子清控被車夫何海清結欠車租洋六十角請向保人趙友卿黃長喜追繳昨經四路一區黃正巡官傳訊判趙黃合賠洋三十角了事

▲不能再緩○閘土發在四路一區控俞天喜欠洋三十八元不還昨經黃正巡官復訊着卽繳洋如違押追

英租界

▲是誰僞造○卡德路棗和烟紙店夥張西根前日持裕甯官錢局五元僞鈔票一紙向該店附近朱瑞生所開之米店混用被朱察破報知捕房派探陳寶忠將張拘獲昨解公堂請究朱投訴前情讞爲究辦訊之張堅不承認中西官以張既受愚收下不應轉用判賠原告洋五元再罰洋十元充公僞票存候查明徹究

▲因案牽涉○浦東隆茂紗廠失火案內牽涉之郭寶師陳子雨嚴少廷胡星塘恆記等五人由英領函請公廨一併傳案諭令交保著於今晨十時自赴英國公堂聽候質訊

▲如何處置○粵人梁阿土卽混名大頭生者因爭狎妓女陳月友起釁以致戕斃木匠何沃一案茲由本縣田大令將關係此案之梁阿土盧阿儉張英崔亢送回公廨昨晨復訊判仍一併還押候下禮拜三訊核

▲查獲拐匪○趙光根與同黨仲山在法租界犯有拐案逃匿英界前日被法探偵悉報請老閘捕房派探協往將二人提獲稟准捕頭惠爾生一併帶回訊辦

▲曾否訛詐○無賴王金生冒充暗差華捕向天津路五十九號住戶金振寶拆梢小洋三十四角鴉片一匣昨由包探將王查獲解廨請究王供詞推賴判押候查明於禮拜六再訊

▲誰曲誰直○英商美藝控姚協廷姚福舟姚正祥擅拆木橋昨由公廨復訊被告延律師到堂代辯良久判姚等仍交原保候訊

▲不理貨欵○陸炳忠因欠趙雨卿貨欵被控昨由公廨傳案過堂候訊

▲先還一半○李耀安向張瑞甫借洋八百元不還前晚由廨訊明判李交保先繳洋四百元其餘自向原告商理

▲積欠房租○錢和記控陳卓仁積欠房租洋一百元前晚由廨訊明判陳交保限十天清理

▲各執一詞○顧桂生控蔡泳濤圖賴借洋二百五十元前晚由廨提訊因兩造供詞各執判候傳齊人證再訊

▲竊案彙紀○俞連記尤培元車霖匯芳公司物件由捕查獲昨解公堂訊供推賴判一併押候查明再訊　唐炳榮控陳子生竊取綢衣訊供不認押候查明於下禮拜三訊辦　陳毛因竊俞利星家銀練五條由廨訊實判押兩月　鄭星橋控周桂生竊衣昨經公堂訊實判押一月　陳桂廷控王阿岳趙華廷圖竊一案昨亦訊明判王押一月趙押兩禮拜

美租界

▲僞票出現○沈阿林陸福恩二人昨以裕蘇僞鈔票向吳淞路北孫長順煙紙店兌換被店夥察破扭至捕房控訴捕頭因事在華界斥退不理

▲皮鞋何來○談四遠昨持西式皮鞋一雙行經海寧路被八百十六號巡捕瞥見拘送捕房押候查辦

▲酗酒滋事○王阿毛昨因酒醉在南潯路胡鬧毆打行人由五百七十五號巡捕拘入捕房押候酒醒再行查核

▲擊傷車夫○唐卿裕昨乘楊開桂之東洋車至北四川路因楊爭加車資被唐擊傷頭面當由巡捕拘入捕房捕頭命償養傷費洋一元從寬斥釋

▲性急兆禍○洪祥林昨乘四號電車至西華得路不待車停一躍而下以致跌傷於地由捕車入捕房轉送同仁醫院療治

法租界

▲賣成保人○徐鶴亭前將田單倩俞生華爲中向俞少亭抵押洋二百元曾由湯奎林蓋戳担保茲因逾限不贖控奉公堂傳訊俞供爲中是實湯供因有事出門原告已向小的借去洋四十六元原告稱此洋係是利息並非借欵聶司馬以湯既担保未便推諉判俞生華退去湯交保限一月向原告料理一面仍候補傳徐鶴亭訊追

▲拍賣抵欠○新街隆順昌新衣店前將餘屋轉租於愼昌洋雜貨店未幾虧欠不支棄店逃避由該新衣店禀奉公堂將貨拍賣除費用外淨餘洋四十六元判將房金十五元給予領回尚有洋三十一元歸被欠之豐泰毛記永茂泰昌正泰等五戶攤派了案

▲懲辦匪徒○張秀卿强搶法國人草帽被英界巡捕獲住送經英廨判押西牢半年屆因失主係屬法人故又飭探解請法公堂訊辦聶司馬商之顧占判仍交英探帶回俟收押期滿再行解回錮禁六個月遞出租界

▲誰肯擔保○俞洲鶴前向馬達川租用黃包車一輛不惟所欠租車資洋三元二角分文不還反將油衣號褲付質逃避尋見後送廨訊辦判令交保料理詎迄已逾限仍未保出昨日復又提訊判從寬開釋自行料理

廣東陳恆德堂婦科良方功效啓

婦女白帶聖藥

婦女白帶一症皆因氣血虧損陰虛濕踞或房勞耗傷膀胱受濕以致脾胃不和或前或後總因濕熱積滯月經不調而其病原尤在肝經鬱火寒痰凝結日久卽形容枯瘦頭昏腹痛虛損等傷從此起矣本堂得祖傳良方不惜重資秘製婦科白帶丸此丸專治婦女赤白帶下當日立止屢試屢驗無論遠年初起服之除中宮之濕平定肝鬱之氣煖宮濟陰培元固本故能帶下立止腹痛立愈月經調和却病延年輕者一中盒重者一大盒包可痊愈永無後患妙在神清氣爽身體强健誠婦科却病之妙品種子之聖藥也如有虛言欺人罪我惟天大盒四元中盒二元小盒一元假冒甚多購者認明○函購信力自給○鋪分上海英大馬路萬康醬園對門德仁里內石庫門廣東陳恆德堂謹識

Z2383

參茸戎珠

滋補汁壯陽廣嗣金丹

凡購此藥務須認明崔氏辦香廬牌號附近假冒切切小心○附送奇藥包治陽萎神妙莫測比衆不同

海上壯陽種子之藥在坑滿谷所難得者王道而兼神驗也本廬自開創以來未敢出售此藥者因無盡善盡美之奇效良方故也去秋始於陳詞書家得此出神入化之秘方爰藥本昂貴不易覓煉故遲至今日始克告成先將老年陽痿少年精竭之人一一試驗無不回天再造健如龍虎乃敢出面問世蓋本廬之名譽關係甚大不得不愼重至再也此丹專治老年陽痿少年陰虛以及精竅不固見色流精未交先洩既交不久舉而不堅洩而不射或少年慢犯手淫或後天斲伐太過以致腰酸腿軟耳目昏眩神思恍惚百體委頓等症服之壯陽固精滋陰益命門之眞火療氣血之虛寒腎經既固諸恙悉平冬不畏冷夏不畏熱鬚髮轉黑視睹若明鼓琴瑟靡調精神不倦神勇奮發曲盡歡娛且儘可保險身體轉弱爲強更有比衆不同者如該君服無功效儘可將原藥退還原洋奉璧惟請留心假冒須認明藥紙包上有臟雲氏肖像五開間門面方是的眞每兩實洋二元每料一斤收工本洋二十八元盤料治老年久𥥆每匣洋五元

還設上海盆湯衖過絲業會館寧波路口五開闢門面

辦香廬總發行所臟雲氏督製藥所仍在北京路根德里內照常交易

培元極品眉壽廣嗣丸

此丸力量宏深能收能放有鬼神不測之機服後反覺寂然不動必至緊要之時然後勇氣百倍大得其力眞廣嗣之金丹生男之實券也與別項種子藥大不相同試舉一端卽可知其優劣蓋別藥力量淺薄故至少須服三錢服下陽必暴舉然易舉易洩與放花筒何異此丸每次僅服兩小粒計重不過數厘每日服三次統計不過一二分奇在服後不知不覺終日毫無動靜絲周身精髓已爲藥力關鎖牢固不搖不動及至臨事之時但取外塗藥一搽立刻神威奮發勇往無前愈戰愈堅彌久彌勁極絪縕化醇之樂未足比其功盡陰陽鼓盪之機尚難形其狀當此之際雖以從未生育之婦經此一度無不成孕百發百中靈驗無雙願世之無子者試服之卽知此丸實爲求子要藥矣小瓶連外塗藥共兩元半大瓶五元英界仁智里十三衖括打藥房發售

Z2233

商務

匯票　五月初九日

上海匯至倫敦
銀行電匯　二先令四辨士八七五
銀行即期　二先令四辨士九三七五
銀行四月期　二先令五辨士一二五
銀行買進四月期匯票　二先令五辨士三一二五
又　六月期匯票　二先令五辨士半
帶銀電匯　四個月定貨　二先令五辨士四三七五
又　六個月定貨　二先令五辨士六二五
大條銀　二十四辨士六二五

上海匯至法國
銀行電匯　三佛郎零三分半
銀行買進四月期匯票　三佛郎零八分半

上海匯至德國
銀行電匯　二馬克四十六分
銀行買進四月期匯票　二馬克五十分半

上海匯至紐約
銀行電匯　五十八個半
銀行買進四月期匯票　六十個三七五

上海匯至印度
銀行電匯　一百八十一個

上海匯至香港
銀行電匯　七錢四分七五

上海匯至日本
銀行　八錢四分六二五
銀行買進三十日期匯票　八錢三分六二五

金市　初九日收盤金價

現貨驟金　四百零七兩
遠期驟金　未開
沙金合赤　四百十六兩
足赤條金　四百十三兩

錢市　初九日北市銀拆及銀銅元錢價

龍洋　七錢三分三厘
英洋　七錢三分四厘半
本洋　八錢五分
小洋　六錢四分二厘
銀拆　三錢
洋找　七錢二分四厘
銅圓　一百八十千文
市錢　一百五十千文
錢找　一千文
英牌規銀　一百八十千零四百文
英牌大洋　一千二百三十文
英牌小洋　一百十六文
小洋貼水　每角十七文

金融　初九日銀錢市價如左

英洋　開盤七錢三分五厘
收盤七錢三分四厘六二五
銀拆　開盤三錢四分　午市三錢三分
收盤三錢一分
轉賬　三錢三分　掛牌一錢九分
標金　開盤四百零六兩一錢五分
至四百零六兩二錢
收盤四百零六兩二錢五分
至四百零六兩一錢
（各銀行逾出交易）

股票　昨日各種股票賣買行情列左

斯呢王賣　元每股一千四百兩
鱉格志賣　又　一千四百七十五兩
太古賣　又　十二兩五錢
禮查賣　又　十八兩
匯中賣　又　十四兩
西記賣　又　十四兩
信成銀行賣洋　五十四元

絲市　五月初九日洋行買進各絲担價如左

瑞記洋行買紡絲牌八繭灰經十担每担四百零七兩五錢
泰昌洋行買頭二三號灰絲五十担每担二百十五兩至一百九十五兩
禮和洋行買頭二號絲二十担每担二百七十兩五錢至二百零七兩五錢
惇信洋行買紡絲牌八繭經一百五十担每担四百兩
公平洋行買雪梅牌七里白絲十担每担四百零七兩五錢
達昌洋行買金單人牌八繭經十担每担三百六十五兩

怡和料莊　五月初九日怡和料莊行情列左

（羽毛）桃紅八馬每疋十七兩一錢七分
大紅八馬　十六兩五錢一分
天青八馬　十八兩四錢
深洋八馬　十六兩四錢
新綠八馬　十六兩七錢九分
桃紅鵝牌　十七兩四錢
大紅鵝牌　十六兩五錢
（每碼價銀）

（色呢）大紅單鳳呢　七錢一分六厘
洋藍單鳳呢　七錢一分
大紅雙鳳呢　六錢九分四
（西緞）彩福牌西緞　四錢五分
有餘牌西緞　四錢六分半
狀元牌西緞　四錢一分
龍鳳牌西緞　四錢三分半
月宮牌西緞　三錢九分半
（元緞）紡織圖尺六緞　不阧
（羽綾）元色采牌　不阧
元色馬頭　十四兩
元色雙鳳　不阧
元色虎牌　十六兩二錢一分
（嗶嘰）大紅馬頭　七兩九錢一分
大紅雙鳳　七兩四錢三分
大紅虎圖　七兩四錢一分
大紅虎牌　六兩二錢九分
大紅單鳳　六兩八錢
（原布）六磅藍蟹　二兩二錢一分
七磅藍蟹　二兩二錢四分
（市布）八磅四黑瓶布　二兩四錢一五
八磅四紅蟹　二兩七錢
八磅四紅鐘　三兩二錢一分半
八磅四僧帽　三兩零九分
八磅四藍雙鴨　二兩五錢七分半
八磅四紅瓶　三兩三錢七分半
八磅四藍鐘　三兩三錢七分半
八磅四單瓶　三兩三錢八分
八磅四藍燭錢　三兩四錢零五厘
八磅四藍瓶三P　三兩四錢五分
八磅四雙瓶三丁　三兩九錢八分
八磅四藍雙瓶　四兩零六分
十磅胭脂虎　四兩五錢一分半
十磅紅七子　三兩五錢
十磅紅蟹　三兩五錢二分半
十磅藍雙鴨　三兩三錢五分
十磅團蘭　三兩五錢二分
十磅藍蟹　三兩九錢四分五
十磅藍瓶三P　四兩三錢四分
十磅藍鐘　三兩九錢一分
十磅萬倍利市　四兩一錢
十磅日利千金　四兩五錢九分
十磅藍六子　五兩零七分半
十一磅彩八船　四兩五錢七分
十二磅彩鐘　五兩七錢四分半
十二磅彩蟹　六兩一錢二分半
（細布）十二磅八象　三兩八錢八分半
十二磅八鎗　五兩二錢
十二磅八面鳥　四兩四錢九分
十二磅雙梯槍　四兩四錢六分
（粗布）十四磅牛頭　四兩一錢五分
（粗斜）十四磅人象　四兩二錢八分五
十四磅人馬車　四兩零六分半
（細斜）三十碼單兎　三兩六錢七分五
四十碼單兎　四兩九錢四分
三十碼電車　三兩七錢七分五
四十碼電車　五兩零七分五
（標布）藍一等　五兩八錢一分
金一等　六兩零九分
（洋標）二四藍五蝠　二兩九錢二分
二四紅瓶　二兩六錢二分五
本廠粗布十五磅元字　四兩六錢六分
十四磅牛壽星　四兩五錢一分五
十四磅無牌　四兩一錢六分
十三磅牛壽星　四兩二錢四分半
十三磅福星　四兩一錢三分

日本紗　昨日各紗價盤列下

二十支　三圓大包　一百二十一兩
又　雙鹿　一百念兩
又　漚公　一百十四兩五錢
又　麒麟　一百十四兩二錢五分
又　財神　一百十五兩
又　什牌　一百十四兩
十六支　蜜蜂大包　一百十五兩五錢
又　立馬　一百十二兩五錢
又　三馬　一百十三兩七錢五分
又　雙喜　一百十五兩
又　麒麟　一百十五兩
又　二喬　一百十一兩七五
又　寶島　一百十四兩
又　雙鹿　一百十五兩
又　五福　一百十五兩
十六支扇　草包　一百十四兩五錢
又　花蝶　一百十三兩七五

糧食　昨日仍係陰雨遇緬暹南米多銷路與來貨均仍平和價亦平定茲錄各價如左

機器高白米　每石七元九角
常帮高白米　七元七角
錫帮高白米　七元六角
蘇同高白米　七元六角
滬江高白米　七元五角
青角高白米　七元五角
梨里高白米　七元三角五分
泗涇高白米　七元三角五分
機器蘆秈米　七元六角
蘇同蘆秈米　七元四角
機器白元米　八元五角
常帮白元米　八元三角
蘇帮白元米　八元
高小麥　五元
次小麥　四元三角

商辦輪船招商公局股份有限公司股東常會日期

請各股東憑發息時公局所給之單億開會期前來局換取入場券屆時准臨會爲荷

廣告 本公司定章每年發息之前應開股東常會一次布告營業情形本屆因查帳發息時太促公定於五月初六日午後準二點鐘仍在張園舉行

董事會公啓

8912

德昌老人頭牌雪茄烟廣告

德昌老人頭牌雪茄因久已馳名膾炙人口近有冒此牌者眞僞難分欲訪此眞牌須看明盖上有三B字樣并有德昌洋行華文四字方是真正本行老人頭牌雪茄烟是也購者諸君務祈留意爲要

德商利成洋行特白

南洋勸業會利泰烟行廣告

本行向在大小呂宋和德等國設廠歷年所精製各種雪茄紙烟名馳全球久已膾炙人口常吃本行之烟能消食開胃平氣化痰其味清秀實有益之衛生矣今精益求精以廣招徠特於宣統元年設愛富公司在英大馬路口設利泰烟行在法大馬路首善里今有分設南洋勸業會場下關第一樓間壁倘蒙紳商賜顧格外克己以招推廣

本行謹白

837

簡明藥目價目下

京都同德堂

立愈百病陰 每對元二 陽種子膏藥 六角 五淋白濁花 每對元二 痴陰陽膏藥 六角 極品虎骨熊油膏藥 大號一元 小號五角 立愈氣膏藥 每洋一元 小湯百病 包好百病獨 每張一元 步糸皮膏藥 每張四角 仙方百草萬 八角 病回生膏藥 五角 第一家阿 大張四角 魏狗皮膏藥 小張二角 加味七 大盒四角 毒胭脂膏藥 小盒二角 萬應風濕勞 每張一元 傷如意膏藥 五分 砂砂頭膏藥 每盒一角 風患眼膏藥 每對二分 孫眞人千金 方種子膏藥 每張一元

○藥目第三

神效遺精膏藥 每張洋六角 天下砝砂膏 雙料每三角 名砝紙膏 單料角半 神效夾紙藥膏 大盒四角 小盒二角 神效牙痛藥 大盒二角 小盒一角 男女合眼藥 每洋一角 用鷄泉膏 盒二角 萬臍吐膏 每張三角 立愈斷根膏 每張三角 血癧久膏 大瓶四元 萬爛脚膏 小瓶二元 近效紅膏 每洋三角 神鑿金油 大盒一元 毛製各藥 小盒五角 秘膏藥 每盒一元 種紙雨露 紅紙膏藥 每張五厘 砝砂膏藥 三厘

刀傷象皮合口膏 大盒一元 小盒一角 神效生肌膏 大貼五厘 小貼三厘 方黑式膏 每袋六厘 頭痛磁器藥 每對二厘 膠玉藥 每瓶三角 海狗子丸 腎種子酒 大瓶四角 小瓶二元 五鞭參酒 大瓶一元 小瓶五角 茸種子酒 大瓶一元 小瓶五角 八參赤酒 大瓶一元 小瓶五角 脚大仙酒 大瓶一元 小瓶五角 婦科調酒 大瓶一元 小瓶五角 經止帶酒 大瓶八角 小瓶四角 凋八延酒 齡百歲酒 大瓶四角 小瓶二元 神效御酒 方生生酒 多子藥酒

西洋參酒 每瓶二元 西茵陳酒 每瓶二角 人參鹿茸酒 大瓶一元 小瓶五角 茸種子酒 大瓶一元 小瓶五角 八參虎骨酒 小瓶一元 骨長生酒 每洋四角 極品史藥酒 購酒四角 貢公花酒 大瓶四角 露安神酒 小瓶二角 自運馮酒 每洋一角 了性藥酒 每兩一元 妙製八酒 每瓶一元 參戒烟酒 每洋一元 眞五加皮酒 每購一瓶 虎木瓜酒 每洋一元 骨製酒料 購酒四瓶 精製酒料 每洋二元 各種藥水 每瓶洋二角 立分銀藥水

龍形薄荷丸 每匣一元 荷戒烟丸 每兩八角 槍上戒烟膏 每兩四角 烟三香 單料一元 斷烟金丹 大瓶一角半 後紫烟丹 小瓶一角 龍延固丸 大瓶一元半 本參戒烟 小瓶二角 八參三烟糕 每兩八角 香戒烟 每塊四分 百補種烟膏 每兩三元 子陳烟糖 每兩六角 白戒烟片 各種一角 戒烟參 大瓶一角 戒烟金丹 小瓶六分 一粒金丹 大瓶一元 戒烟靈丸 小瓶一角 補身丸 每兩一角 林文忠戒烟丸 每兩六角 八戒烟 每百文八 眞潮州 每兩四角 黃魚肚膠 每兩

長方阿膠 每盒洋四元 眞陳貢膠 每兩洋四元 眞正鹿茸膠 每兩洋二元 品鹿茸膠 每兩洋一元 秘製五鞭膠 每兩洋一元 品五南膠 眞雲南膠 每兩洋七角 鷄血藤膠 神效全鹿膠 每兩洋八角 副虎骨膠 神效四骨膠 每兩洋四角 腿虎骨膠 極品腎膠 每兩洋二角四 弱鹿角膠 秘製角膠 每兩洋二角 關鹿膠 杜煎貢膠 每兩洋二角 龜鹿貢膠 二仙膠 每兩洋一角六 督煎黑膠 驢皮阿膠

華興公司燕窩糖 大盒五元 小盒二元半 燕窩汁 每瓶一元 老牌補肉汁 每瓶五分 身手芥末 二角 西洋咩唛 每瓶四角八 燕除痰聖藥 大瓶一元 製清血毒藥 每瓶二元 解毒血引藥 每瓶五角 燕製外出藥 每瓶五角 病除蟲藥 每瓶五角 燕造風藥酒 每瓶五角 去燕固髮藥 每瓶二元 製補丸 大瓶二角半 燕補丸 小瓶一角正 製立酒 每瓶一元半 止濾痰

眞正馬寶 每分二元 眞正石蟹 每只二角 眞正猴棗 每分五元 眞黃山 眞龍形薄荷 每盒一角 眞玉走末 每錢五元 眞茄楠香 每錢一元 眞正野山北 每兩洋十五角 眞正靈芝 每分一元 眞正陳皮 每兩一元 治噎隔反 眞狗寶 每分二元 胃食具 二八件 每副二元 一白甘草 每付一念角 金鷄方 來方函 近來各藥 每瓶一元 遠丹丸散 京都上海各公道合 無論遠近保能寄到物 參茸燕窩 價目 一久

上海英大馬路寗波路恊裕里口二百七十二號門牌京都同德堂藥局謹上

7161

愛理士紅衣補丸

治愈頭目脹痛腰脇酸軟

承

安徽巡警道幕府韓君迪周証書

人所恃以卓犖於天地間者血氣耳不才彈鋏十餘年精血半消於鉛槧邇從名公巨卿浪迹東南氣體益形羸弱去夏在皖省隨卞柳門觀察開辦警務禁烟兩公所朝訂章程暮撰文告十月馬砲營兵變五晝夜目不掩睫心力交瘁成氣血兩虧之症偶一勞動即頭目脹痛腰脅酸軟日進補品一無效驗聞上海震寰藥廠愛理士紅衣補丸爲養身家必要之需購服三瓶便覺氣充血旺前疾霍然連服月餘雖弱冠以前精神尚無足倫比轉弱爲強之靈效如是總源飲水不能不告衆同胞吁民強而後國強可峙爭雄當以精神爲軍火志大何如力大養精蓄銳須知丸散即機關願有志惜身愛國者三致意焉花翎選用同知韓篆迪周誌

此補丸能補血行氣壯筋開胃補腎提神專治男婦老少一切

夜夢遺洩 驚悸頭痛 腦弱善忘 心神怔忡 氣喘心跳

諸虛百損 腎經各病 房勞腎虧 心腎不交 肝經各病

腰脇脊痛 山嵐瘴氣 瘰癧陰疽 瘡疥膿潰 久愈失調

行經腹痛 子宮寒冷 産後失調以及小孩先後天不足

面黃骨瘦 陰虧陽痿 五勞七傷 精神困倦 夢寐不寧 體虛盜汗 心慮過度

頭暈耳鳴 積滯胃弱 肝胃氣痛 胆汁泛溢 虛弱多驚 氣虛便結 積濕困倦

血氣偏枯 腿骨酸痛 風濕癱瘓 脚氣衝心 四肢酸軟 筋骨虛軟 手足寒冷

初愈欠補 少年凋萎 先天不足 後天失調及婦女各症 月經不調 赤白帶下

痔積瘦弱等病功難盡述

每瓶二元二角 每半打六元

立止頭痛藥 健胃消化片 退熱沙利先 神效至聖水

專治神經筋痛偏正頭風及一切頭痛奇效如神 每瓶洋六角

專治胃口積滯胸膈飽脹嘔吐食膩不化及胃痛等症 每瓶洋六角

專治感冒風寒發熱春瘟秋瘟大小傷寒與及傷風頭痛兼能治風濕腫痛一切其應如響 每瓶洋六角

統治四時瘟癘各種急痧痢嘔吐瀉抽筋腹絞紅白痢疾胃滯傷風咳嗽積瘧疾奇效如神外治頭痛牙痛風濕骨痛腰脇脊痛湯火燙傷毒物釘咬一切功難盡述也 每瓶洋一角每打洋一元

Z2486

倘內地無從購買請函至上海四川路一百十四號震寰藥廠批發所購辦即日回件郵費本行給付

衛生名酒

MARTELL'S BRANDY

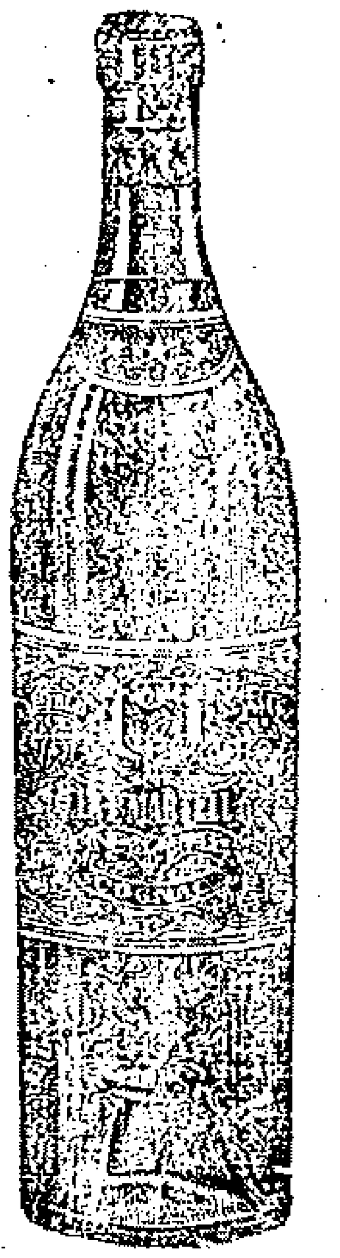

馬台爾所製之勃蘭地酒最合衛生若於飯前飯後常飲少許可免霍亂痢疾寒熱各症諸君如飲勃蘭地酒惟馬台爾酒最爲合宜今自上海南京路第十七號維納洋行充當東方專理　賜顧諸君請向商辦可也

電話一千六百八十七號 838

上海四馬路中英大藥房啓

急救時疫藥水

暑令空界氣熱入身血液所之污濁亦尤多故疫氣流行或痧症猝發其勢均極危險倘治稍緩則有性命之虞本藥房於應時藥物一切具備另發行此種藥水舉凡○中暑○感寒○受瘴○腹痛吐瀉○紅白痢疾○猛瀉○水瀉○腸中見血○乾溼霍亂○弔脚○癟螺　子午諸痧○精神放棄徧體脫力　等症概可治之因有起死回生之力故歷年所全活者甚衆如遇上症祇用數滴立可轉機功效靈捷無比沿家行路在所必需各慈善界尤宜購備以方便濟人也今定廉價如下大瓶洋四角小瓶一角每洋四十瓶再有書製痧症藥水亦已久遠馳名每大瓶洋七角小瓶四角外埠各分鋪均有發售

2457

全　一　昌

精製中外金銀首飾金鋼鑽珠寶眼鏡器皿現成裝客

專售金鋼鑽珍珠寶石自造各種金銀眼鏡又新發明雌鼻眼鏡可免壓鼻生痕鉤耳生厭折脚眼鏡異樣玲巧簡便並用格致晶片黑白藍片近光老光平光均經醫生考驗保護目光如配鏡片其價格外克己若凡眼光分文不取翡翠紅藍寶石洋鑲眞金戒每只八元半珠翠彈簧眞金耳圈每付十元眞金挖耳每支三元以上之價均是

起碼各式金銀鑲嵌鑽石珠寶首飾一應俱全花色繁多不能細載適有來樣定造無有不能副一不二老少無欺上海二馬路西跑馬廳蘇州閶門外馬路中　電話一七○四

48

中國最佳之酒品及藥料大都以草木所製而在外國其成酒則以上好珠果所製此物形如小烏梅戈登成酒善治內腎膀胱等病且能開胃其最佳者爲猪頭牌已著名有一百四十餘年矣若家行經售如此久遠人必知其因製造上等品物故也

江西路念五號嘉泰洋行特白 808

龍牌水門汀

PORTLAND-CEMENT
REGISTERED　TRADE-MARK
ONODA CEMENT Co. LTD. DAIREN BRANCH-WORKS
小野田洋灰公司大連支社

Z2347

三井洋行經理

德律風第二二零八號

廣東蛇王福

（天下馳名）

三蛇膽陳皮三蛇膽多美另各種蟹藥代售處二擺渡五福里廣慶源謹啓

N2169

（吉屋召租）

英界後馬路福綏里內有石庫門五幢二廂三平屋三幢三廂三半屋二所又北首山東路式碑洋式門面樓房四幢一廂一門樓一所又絲棧一所如欲租者請至後馬路乾記弄兆幕記帳房面議可也

2303

醫生去風藥

凡有水瀉腹痛以及小兒急慢驚風等症服之燕醫生去風藥立見功效夏時備用尤爲相宜可謂中外獨步此藥煖胃舒筋可與消化藥並用如蒙　賜購請至中國各大藥房均有代售

老晉隆洋行總經理

33

青州水門汀

青州水門汀有限公司所出之水門汀爲東方最上之品素爲香港政府所信用用以製造陰溝管避火磚避火泥及瓦片等物堅美無匹近者新牌疊出每易魚目混珠　貴商賜顧幸祈認明牌號向圓明園路八號新旗昌洋行議價購辦欲知用法詳情者本行亦可奉告

新旗昌洋行謹啓

23

百司洋行　　百司洋行

本行專辦男女時式花調粗細各色洋傘揀選上等工料物堅價廉中外久已馳名倘蒙　賞

REVEL PERE & FILS. LYONS　REVEL PERE & FILS. LYONS
VERITAS
LACROIX & CIE, SHANGHAI

[illegible]

364

化食消毒拂瘴防疫

主治　傷暑中寒　水土不服　腹痛吐瀉　不中暑倒
頭痛目眩　時行傷風　酒醉煩惱　暈船宿飲
口臭牙痛　食積不消　虛弱貧血　精神鬱結
其外一切急病諸症　此丹能消毒除疫
具有起死回生之靈效

大日本大阪[illegible]井上[illegible]

大日本陸海軍醫總監　保明卓效

價目
試服包　日金五仙
小包　仝　拾仙
包　仝　貳拾五仙　添呈藥盒
大包　日金五拾仙　添呈藥盒
小匣　仝　壹圓　添呈藥盒貳個
德用包　仝　壹圓

各處馳名藥房洋貨舖均代傳就近購取爲荷

乙
1803

總經理　上海河南路　東亞公司書藥局

老牌牛肉汁已到

啓者本藥房所售之美國法蘭奠曼牛肉汁自經理以來每年銷數逾增皆因該汁乃補品中之聖藥也蓋此汁與華人氣相合無論體病前後身體強弱病均可如法試服非比中國參茸等品性極猛烈恐弱者不能受補好此汁冬夏皆宜決無腥臭之弊故而華人均嘗信服致有時常無貨可應今本行已與該廠訂明每月到貨一次以期新鮮免悞諸君打光顧之雅意也每打洋汁五元每瓶二元四角如價可亷多買

外白大橋大英醫院告白

乙2,23

林文烟監製
付流利地花露水

林文烟之花露水其清香異常效驗無比久已馳名中外較之別種花露迥然不同近有無恥之徒製造僞貨混冒售銷務望賜顧諸君仔細謹防須認明林文烟眞貨

紙係洋畫花泉水鳥蝴蝶等樣下有英字 Murray & Lanman 爲憑庶不致悞欲購者請向各殷實行號零買如躉批請至專一代理販賣之上海老晉隆洋行可也

甲395

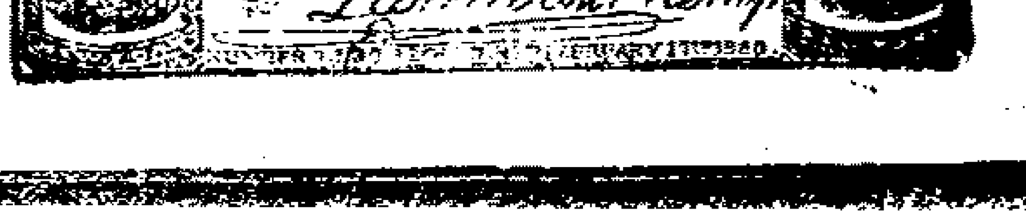

惠羅公司大減價注意

開設上海南京路十三號

本公司前已減價二星期大蒙購客歡迎今再續展一星期自初七日起至十二日止各貨均售半價以酬惠顧今將花邊略舉一二如下　洋沙　印花布　手帕　絲帶　香水　肥皂　香粉　鞋　磁罐　磁鍋　磁壺　汗衫　草帽　遮陽帽　窗簾　花色繁多不能備載

甲350

此爲末星期減價本公司特將值價二元之物減價售洋一元以一百五十回爲限花色列下　貴客欲購廉貨者倘祈於星期一星期二日移玉本公司閱購如不合意儘可勿購遲來恐爲他客先得也

手帕	四方	每方洋四角	售洋一元
印花布	五碼	每碼洋三角	售洋一元
花邊	四碼	每碼洋四角	售洋一元
磁罐	一個	值洋一元七角	售洋一元
磁鍋	一個	值洋一元七角	售洋一元
洋傘	一柄	值洋一元七角	售洋一元
窗簾	一對	值洋二元	售洋一元
長柄杓	一個	值洋一元七角	售洋一元
帶	一條	值洋二元	售洋一元

艾羅補腦汁

艾羅醫生　創製補腦
腦筋受補　百病俱解
助入精神　助入腦力
便入體健　補入壽數
發行以來　買者踴躍
中國外洋　暢銷價副
價有一定　不分大小
仿單證書　露入原封
細細參觀　謹防假冒

總發行所上海五馬路中法大藥房
分發行所各省中法大藥房廣告

2352

大清宣統二年庚戌五月初十日共二張

申報第二張後幅

西歷一千九百十年六月十六號禮拜四

崔氏瓣香廬藥室在上海盆湯衖過絲業會館北首寧波路口五開間門面每匣二元〇附近假冒格外小心認明五開間門面方是的眞

遺精不遺

心感 謝謝

〇余生平不喜服藥尤不喜滬上藥房之藥故余患遺精之症已近十載未嘗服藥迺因
〇年屆大衍嗣續猶虛腿軟腰酸神思恍惚漸至未交即洩目暗耳鳴不得已乃延名
〇醫診治不意服藥千劑功效茫然於是任其自然不敢再服兩料精神愈疲日間小遊
〇引鏡自照面無血色因友人送大盤上海瓣香廬藥室所製遺精補大丹向揣治遺
〇洩之神品渠亦服此而愈乃即由郵局滙洋二元向且一試第一瓶服後遺洩果
然行房仍未能堅久乃再購半料約服一月竟然飲食頓增精力強壯一切腰酸耳鳴等症此皆愈始知精血充足則自病自全其樂遺洩
刑已年將不惑於二月間忍痛六中離瑾丸未知然等語克調該藥至之補大丹不愧名副其實又內表弟爲鍾伯夢遺證亦由求告其樂服此今
亦全愈矣此丹治遺精之效驗實有中流砥柱之功心感之餘謹登報奉揚以酬濟世盛心惟須認明五開間門面崔氏肖像爲據中呂識
明啓
2305

五版 大清光緒新法令 出書

是書專輯各衙門奏定各項章程及奏議咨文有關法令者並及各國所訂條約合同共分 憲政 官制 任用 外交 民政 財政 教育 軍政 司法 實業 交通 典禮 旗務十三類每類又各分細目卷首恭錄 諭旨末附法典草案自去春出版以後風行一時業經四次久已銷罄現在重行付印已經出版特此佈告以便 官紳商學界諸君子早日購取全書二十冊布套四函定價六元

宣統新法令 現已出至十冊定價每冊洋二角五分

上海商務印書館啓 另有 2403

大隆藥房化學秘製立愈耳聾奇藥神效非常一試便知

立愈耳聾奇藥

耳聾一症若者十居八九都由腎水下虧相火上炎少年酒色過度鬱怒暴驚氣虛不順觸發耳竅以致耳鼓膜脹司聽失聰向來內外諸醫均無善治之策本藥房竟得經驗秘方不惜工貲特取山海珍貴各藥以化學煉成精丸用治一切耳聾疾無不其應如響試驗男女老少千百人雖數十年實地耳聾及聾急不開之症或須連服一料其患即失因此遠近信此大衆官紳各界嘉許僉謂自有此藥天下斷無不愈之聾矣尤奇者既愈之後永不再聾且能明目光明身體健旺扶陽益嗣卻病延齡誠古今不世出之奇藥也壽及早試之小盒一元大盒四元每料四大盒十四元六角每日早午晚二服又勿間斷上海四馬路北首望平街大隆藥房啓

乙 2339

湖北水泥廠廣告

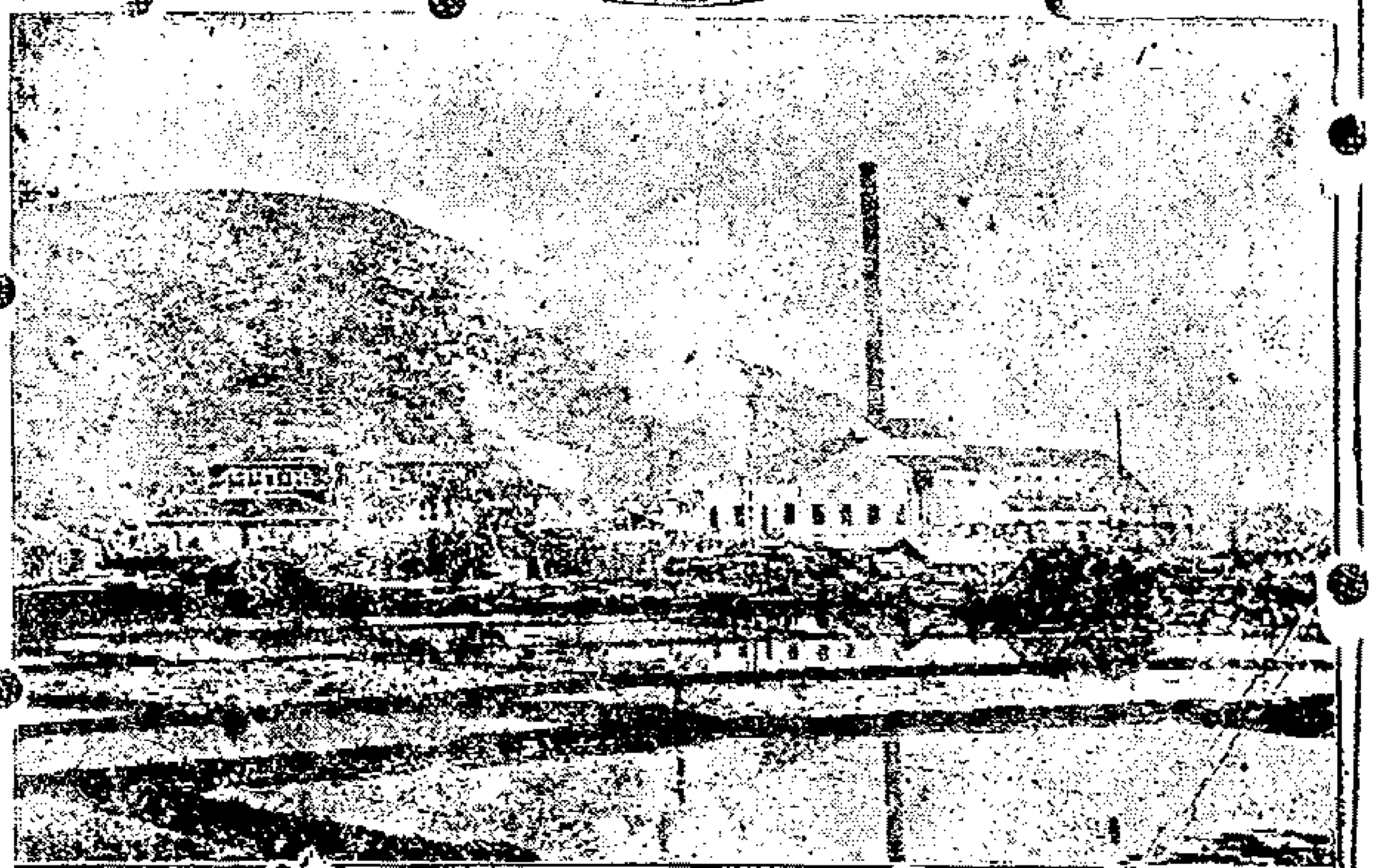

本廠出貨以來中外商人購用均爲推中國水泥第一 即塞門汀土 今在南洋勸業會場用自出水泥建造橋亭一處以供衆覽並留爲本廠紀念現在各處訂購者紛紛不絕實有應接不暇之勢業已添訂機器每日出貨至一千桶之數如有需用水泥者請 向本廠上海漢口批發所訂購不悞遠處或電購或函購本批發所當代爲運送價值水泥格外從廉特此奉布

總批發所設上海中旺街一百廿一號漢口河街呂平里 啓 2485

認明崔瓣香廬牌號〇若患遺精之症救治愈早愈妙若至精竭則性命危矣〇另製遺精必愈膏持貼命門能攝精不洩每張七角

崔製無價之寶 媧皇補天 遺精救命丹

人身性命之根源全賴精血故精血充盈則身體強壯氣宇軒昂暑濕風寒因之不受若精血虛耗則面黃肌瘦腰酸骨痛耳鳴目眩神思倦怠百病叢生現值種族競爭世界吾輩當尙武精神故本廬求得道家修眞固精秘方專治夢遺滑精薄精冷精陰虛陽虛血虛氣虛及交媾忍精不洩以致精竅不固或少年誤犯手淫以致腎經虧損或因濕熱或因陰虛多熱或命門火衰心腎不交等症功能塡精鎖髓扶弱補衰補先天之不足培後天之戕伐此係王道正品並非宜淫霸烈可比須連服半料則面色豐潤氣象光昌諸恙悉平陽堅耐戰弄璋之喜操劵可必眞有回天再造之功出神入化之妙近因世風不古每有大言欺人毫無實驗者本主人有各省治愈謝函裝訂成冊可以任憑披覽每盒洋二元每料五盒收藥本洋八元惟附近假冒格外小心認明騰雲氏肖像五開間門面方是的眞若悞購僞藥貽害匪淺

上海盆湯衖過絲業會館後寧波路口五開間門面崔氏瓣香廬藥室騰雲氏啓

乙 2265

要件

浙江諮議局條呈改良錢江義渡建議案(續)

(丙)減少夫役　查渡船每艘額報船夫三名而司事侵蝕虛額實數祇有二名夫少一名船夫即少一人動力風濤險惡之際帆篙舵櫓一一須挾全力以從事分身無術運轉不靈而且所雇船夫又由船頭承包輾轉剋扣取具賤值大率就以老弱及不諳風勢水性之人以此而欲其濟險難矣此其應革者三

(丁)勒收私費　查局名義渡無論渡人渡物均不應收取規費不知何時創始裝載牛馬猪羊等牲口每頭須收費錢百文至四百文不等裝載靈柩每具須收費錢四百文至一兩元不等及至近來則無論雞鳧鵝鴨鳥鵲貓兎以及蜂桶魚秧桑秧之類即在肩挑無不索費幾與捐局無二萬民側目無可洩忿去年曾聞有將錢江義渡局五字抹去江義二字者此其應革者四

(戊)虐役過客　查江船三十二號挨次梭渡儘有餘閒可以周流憩息但使實額三名人數不缺齊心操作自足濟事乃自每船減至二名而開駛時又復彼此掄替實行執役者儘祇一人凡搖櫓點篙事等事役使過客成爲習慣稍一遲延即用强硬手段始而恐嚇繼而辱罵終而毆擊甚至氷天臘月有用水戽沃水以潑領者受此淩虐率多遠客窮民無力抵禦祇得忍受荼毒此其應革者五

(己)雜載糞穢　查省城肥糞多爲隔江農民挑運培壅之資江船渡載原所不禁惟向係另開船隻不與過客行李夾雜並載乃自船夫收取裝費各裝各得於是隨到隨裝不復區別天氣稍炎穢臭薰蒸頃刻釀成疾癘於衛生大有妨碍此其應革者六

(庚)懶接跳板　查船局另雇工人多名專司搭卸跳板之事若非漲汛水沙不遠儘可全接跳板以免徒涉乃司事既虛報役額而其得充工役者又皆由貨賂而來即使廢弛職務司事亦無從苛責凡應行接用跳板之處但使牛車稍可立脚即便不復接設而肩挑之行李牛車例所不載往往涉水之深沒及膝股貨物浸溺多被損壞商民受累不淺此其應革者七

(辛)串用私車　查南北兩局共設官車八輛凡跳板不及接岸之處婦女幼孩及衣冠文弱無力坐肩輿者藉此可免徒涉向例搭趁牛車每人收取官價二文原爲便民起見近來北岸以三郎廟爲車埠此處從無水涉南岸則有長至里許者若以北岸之車移至南岸應用彼此通融儘敷渡載乃局司故將北岸之車置之高閣藉口南岸四輛不敷周轉串同民間另設私車託名接濟敲詐勒索自一二三十文至百數十文不等凡歲底年初每日每車得收錢自一二十千至二三十千文不等利源所入較營業更爲發達而尤可恨者官車停歇多在離渡遼遠過客不經之處私車近接目前過客見近忽遠乘便登入及半途索費悔已無及倘與爭執車船夫役呼應一氣有時司事亦挺作護符來往行人因此遭其毆打逼勒者無日蔑有此其應革者八

以上腐敗積弊亟宜設法改良然儘儘補苴節目以從事則局司等蟠據深固從前弊竇斷難一掃而空即使暫時稍加整飭地方官不能時常督率局紳等又碍於私人情面且自己亦間有不便發覆之處稍縱即逝依然習慣於此欲爲一勞永逸之計自非改絃易轍大爲更張不可

小說

繡衣盜 (十九)

中國偵探小說

第五回　論饒風陸雄受賞　聞獄氣逃犯遭擒

這個時候邱榮已經八十多歲兩只眼睛都看不見的了武進縣捕快班頭的名字早已給了陸雄頂補邱榮在家裡閒著沒有事情便每天跑到茶館去吃茶這一天邱榮同着徒弟陸雄在茶館裡頭坐了一回邱榮忽然內急起來叫徒弟扶著他去上毛厠那毛厠上已經先有一個人在那裡蹲着大便邱榮把鼻子輕輕的嗅了一嗅口中便自言自語的道這個氣味奇怪得狠陸雄聽了也沒有理會就在這個一霎時的工夫邱榮猛然挨上兩步一手扯住了毛厠上人的衣服大聲叫道你們大家快來拿人有個金匱縣的逃犯在這裡這一聲不打緊只把那個人嚇得目定口呆渾身發抖幾乎跌下毛厠裡頭去連忙分說道我不是什麼逃犯你混鬧些什麼邱榮笑道我的眼睛雖然瞎了鼻子却沒有瞎方才明明嗅着你身上的味兒是金匱縣監的氣息剛剛前幾天金匱縣監裡頭逃掉了一個要犯不是你是那一個你就抵賴也不中用那逃犯聽了無可如何賴又賴不去跑又跑不脫只得嘆一口氣道你又不是邱榮怎麼嗅得出我身上的氣息邱榮哈哈笑道不敢欺只我就是邱榮那逃犯道罷了罷了今天我被你拿住也是我的晦氣一句話還沒有說完早有許多陸雄手下的夥計一烘都擁進來不分好歹七手八脚的就把那個逃犯綑縛起來押到武進縣堂上去報功領賞陸雄雖然當了幾年的捕快却不知道邱榮還有這般本領不免又細細的請教一番至於邱榮怎樣的教他陸雄怎樣的受教在下做書的當時却沒有在旁聽見不知道這個金匱縣監的氣息是怎麼的一種味兒看官們看了這段故事不要把他當作無稽之談只說是在下做書的無端妄語其實這件事情倒是眞眞實實的的確確的並不是在下作書的撒謊看官們不信只顧細細的打聽就是了要知後事如何請看下回便知分曉

國外新聞

○居留島問題之紛爭　○初八日倫敦電云法國倡議保護居留島各國應約期在倫敦會商處置此事辦法英國雖已頒布可信之文告宣明意見而德奧兩國報章仍指英國慫恿居留島與土爲難蓋謂英希兩國交誼甚深且英人夙有覬覦蘇達灣之志欲借此以達目的報內並描寫土人忿怒讎英情形

○美國飛船新成績　○初八日倫敦電云飛船家哈米爾登君近由鈕約駕乘飛船飛抵菲賴台爾菲亞歷時一點五十三分鐘旋復飛回故處距鈕約尚有二十英里因機器損壞遂在中途落下　按鈕約距菲賴台爾菲亞約八十五英里

英國政界大事記　○初八日倫敦電云首相愛斯奎士君在下議院宣言上星期曾與反對黨領袖貝爾福君互通函問不日當可開會商討各事　首相在下議院答某議員問新君加冕宣告書事謂政府擬請將書內措詞稍加修改　陸軍部大臣哈丹君在下議院宣稱陸軍大將吉青納君力辭地中海兵統之職　丹白伯爵在上議院答某君問吉青納將軍辭職事謂政府深以不得於地中海見吉青納君之政績爲憾惟切望其能於國內任職展其大才至吉青納君辭職之由丹君堅不肯述「外務部大臣葛雷君答自由黨議員台爾齊爾君問埃及事宜據稱英國駐埃大臣戈斯脫君與外務部並無意見戈君目下頗得政府信任　保守黨議員裴特君在下議院提議請注意埃及時局並攻詆政府准令自治之政策自由黨議員勞伯遜君指斥羅斯佛君在其爾特堂所發之演說爲侮辱之言論反對黨領袖貝爾福君則爲羅君辯護謂羅君之識力能知人所未及知者其言埃及及其他東方各國從未表示有自治能力之證跡殊非妄論故埃及之時局急宜有堅毅之舉動以對付之外務部大臣葛雷君旋起座稱述戈斯脫君治埃之政績並謂羅斯佛君之言論實爲他國公民稱頌別國事業最恭之辭詞埃及時局之危急雖然所言之甚然如日後仍爾不靖則警告之言自應實行英政府之志惟欲固守其威權云　（以上譯字林報）

來函

董道香來函

敬啓者本月初四日貴報雜記欄內載稱敝營巡船在嘉邑婁塘鎮南市梢見江北賣大蒜之船上載鹽若干指爲私販欲取其鹽江北人不服且言實係買得官鹽以備醃蒜之用當出公當發票示之船勇不信定欲奪取遂致口角用武又謂勇丁等見勢不敵各出所帶洋槍向衆亂擊等語未免失實果如所言則釀事後請驗尸身彼等何不將公堂發票呈案乎又載敝營所傷勇丁係打斷足骨並無性命之虞但四月廿四日邵大令委派梁捕廉親詣北門外城根驗明尸身確係勇丁之尸人所共見又載人言緝私巡船曾以獲得私鹽出賣與人夫緝私賣私罪有明條貴報館徒憑某某來函登載實屬以訛傳訛茲特奉字懇請附入來函一門以分敝營之皂白並明貴報記者之並無成見實所感盼　浙西鹽捕左營右哨弁董道香立正

治痔瘡之神速

僕素嗜醇醪又兼有盧仝之癖致濕熱蘊積釀成痔患百藥不瘳自去年行商福州寓宿公泰棧一時病發糞門內脹陣陣作痛臥床呻吟者累日始獲稍安嗣後時愈時發不甚加劇迨今春季因社會客乘羣相豪飲竟日而歸病陡大脹突出如龍眼狀坐下擠乳血流如注繼之以水淋漓沾漬透下衣行坐艱窘偃臥亦痛極難熬由是愈發愈重竟至九晝夜不能安眠苦慘萬狀較甚次所發更覺難忍醫藥求遍終無一效後閱各報見上海河南路廣東彭壽堂所製熊胆珍珠人參蘆化痔丸及痔瘡外治妙藥便將該藥是否靈妙遍詢諸友有一李孝廉國彥曾購此藥治愈痔瘡因即斷根不發者則云該藥靈妙誠非過譽乃即備款郵購間五日接到內服化痔丸外治痔瘡妙藥各一大匣其時正在痛極難言之際立將丸藥吞下一服再將妙藥照法施用片刻菌核縮軟大半矣遂靜臥不動夜半睡醒如厠驟覺痔肉消盡毫無痛楚血水收乾痛止腫消未幾肛邊順適忘其拖累揉之則脫除附骨之疽喜極不勝若非此藥安得受健全之福特此鳴謝　嘉定婁塘鎮鍾悍伯識

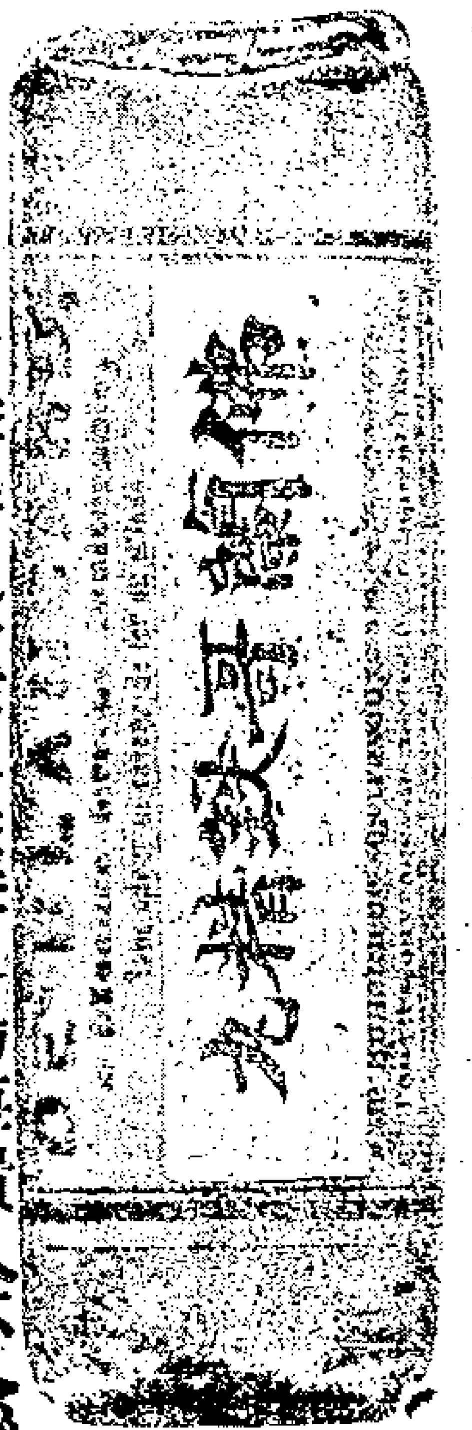

每瓶價洋一元

凡患陰陽不均水火不濟身弱形瘦潮熱惡寒乏力盜汗吐痰咯血腰痛背强夜不眠晝減食

臨事神擾驚悸無定腫瘡瘰癧及楊梅潰久不愈肢體因於風濕腫痛痲木時發時止遇寒益劇婦女經事一切不和之症鐵精丸爲立刻奏效之神藥屢試屢驗天下知名良以此也

薄荷香酒精

每瓶價洋一元

順氣刮痧香酒精此已聞四海者有七十年之久係保身良品專治各種痧症效驗神速其於夏令傳染時霍亂吐瀉危急重症此能立刻轉危就安此外傷食氣閉感冒風寒神志困乏之時有安胃除熱醒者之妙尚多用處俱詳仿單

本埠中法中西中英五洲南洋美華大英科發普濟等各大藥房俱有經售再倘於內地無從購買請向本公司函求當遞即寄呈不悞

纈草安神汁

每瓶價洋三元

凡患神經各症如癲瘋　驚癇　中風　中惡　中邪　憂鬱此外如婦人因憂鬱傷神經期不準或臨期腹部作痛等症購服是劑無不立見奇驗

穀阿清血丸

每瓶價洋一元七角半

此爲除濁血增鮮血補益人身功用甚大如肺癆症已成將成者血衰症面白氣損者便數症尿多味甘者皮膚症血燥兼風癢虫疹癬者此清血丸爲特異神效之藥幸勿錯過

上海龍東公司四川路四拾四號總經理批發處啓

2480

專治小腸氣立刻見功

廣東彭壽堂神藥到申○立止牙痛斷根藥每瓶四角不論風痛火痛虫痛濕痛及吃烟人牙疳等痛一搽即止且能斷根

小腸疝氣之症治藥紛紛如欲立刻見效實難其選惟本堂所製小腸疝氣膏藥力大效速與衆不同專治七種疝氣無論陰囊腫脹陰核偏墜諸醫束手痛苦難忍即將此膏貼於腸疝之處陰囊立刻縮小其患若失氣鳴腸消步履如飛雖數十年老症無不藥到病除屢試屢驗百發百中誠治疝之絕世妙藥也每張一元如內服神效疝氣丸可將腸疝寒濕之氣一掃而空愈後保不再發一試便知每盒一元中盒二元大盒四元 賜顧認明上海河南路三層樓七號洋房廣東彭壽堂 交易室 懸上海縣告示爲記託郵局匯銀函購外加寄費一成原局回件無悞遠方託滙友代買最妙

2334

新開醉和春番菜館

本館開設三馬路西大舞臺東壁特屈香港名廚精製英法新鮮衛生大菜時式點心烹調得法滋味適口均從價廉物美所用西崽善于伺候房屋改良裝式精緻凡器具物件無不新式華麗裝設自來風扇並備得律風另有大餐間一所可容百餘客專爲各客宴會而設隨時小食隨意從尊便諸客叫局均甚快捷本主人力加考究志在必名大希 仕商仕女賜顧便知小號言之不謬

醉和春主人謹啓

乙2192

大隆藥房秘製人參鹿茸靈芝野朮海狗腎壯陽種子延壽丸專治陽痿虛損各症萬分神驗

○此丸能延已壽而生子又壽凡服別藥不效一試方知奇妙

最補益 最神速 最寶貴 最奇效

壯陽種子延壽丸

壯陽種子之藥雖多如林然欲如延壽丸之奇速靈貴雖其選此丸乃用參茸芝朮海狗腎爲君佐以各種滋補貴品熬膏去渣取其精液爲丸故藥少功多丸小力大專治陽痿不舉精衰腎冷見色即洩未交先流或洩而不射夢遺滑精耳鳴目花四肢無力面黃肌瘦諸虛百損五勞七傷等症無不其效如神因此丸純是生物精液製成故功效如此神速雖衰弱老翁久患陽痿之人只須略服少許立刻陽舉壯精神頓加百倍或房勞後服之即無腰酸腿軟之患連服數日面色即變紅潤一月精充髓滿身體加重十磅故不服則已服則四肢百骸無不堅強手足無不輕健耳目無不聰明精永無不溫暖且冬不畏冷夏不怕熱可保多子多壽永無疾病具有返老還童轉弱爲強之功每瓶雙料二元每打廿元半料減半另有參茸四鞭壯陽種子延壽酒大瓶四元小瓶二元丸酒並用補益更大外貼鞭腎壯陽種子膏丸妙每對兩元四角

上海望平街大隆藥房啓

2349

鎮海後緒鄉佳溪任氏修譜

我族宗譜重修於道光丙午年閱六十五載於今矣深恐歷年愈久彙輯愈難爲特公議續修凡我始祖行廻三諱仲淵公下派有移居他處者請即將世系名諱生卒嫁娶住址並所職銜等項詳細開列徑寄甯波鎮北任氏譜局或寄至上海三馬路美華利鐘表行任康伯及鹹瓜街同昌參號任玉臣轉寄亦可務希趕緊弗遲爲荷

任敦睦堂謹啓

乙2699

立愈小腸疝氣限三日永遠斷根

京都天寶齋○人患疝症○從速購試○立能消脹平囊○可爲一刻而止矣○宜愼自認○毋以自悞

本齋秘製小腸疝氣膏藥其靈效之神速可以推到天下之疝氣藥也無論陰囊腫大陰核偏墜甚至坐臥不安痛苦難忍速將此膏貼於腸疝之處立刻後囊縮小氣鳴腫消極至三日即能斷根屢試屢驗百發百中倘若諸醫束手諸藥罔效請試立奏奇功每張一元二角如內服第一靈驗疝氣丸雖數十年老症服九料保可永遠不發眞乃神藥無雙每盒一元每料六盒五元郵局函購當即回件不悞分舖上海二馬路西鼎新里石庫門內便是 遠埠函購原班回件信力自給

2249

上海保裕洋行廣告

本行開設中國數十餘年矣分設上海江西路P字六號紅磚洋房專辦進出口貨今兼經理德國勒司派的克火險有限公司資本充足專保華洋房屋廠棧行號店舖貨物家器皿等項如遇意外臨時賠欵異常迅速現分設內地各埠開列于后 杭州大井巷自立分公司經理陳寶泉君○杭州清河坊裕昌分經理孟寶隆君○塘西久盛莊○蘇州閶門外自立分公司經理傅照昌君○無錫分公司錢均石君○常州城內局前街新華書社王鴻年君○鎮江鎮屏街乾大參號鄭靜安君○溫州府前中法藥房甯善甫君○揚州○蕪湖○九江○南京○丹陽等埠均分經理業紳商賜顧者惠臨各分公司接洽可也

驗員亨生 啟此

華總經理嚴漢章 協理朱獻廷

洋總經理麥于西

乙2364

開平礦務有限公司分銷處遷移廣告

本公司分銷處前設在河南路三茅閣橋北堍現煤灶逐漸推廣因該處房屋太窄不敷辦事於西六月一號遷至仁記路一號洋房本公司寫字樓內倘各行號欲打灶買煤及修改者請移玉總公司二層樓上分銷處接洽可也

價目列下

一家號塊煤每噸八蘿計重二千二百四十磅洋十元五角

一號碎煤每噸八蘿計重二千二百四十磅洋八元一角

以上價目連送力在內

德律風一千一百念一號

甲394

消烟福壽糕

每料一匣 戒烟一錢 一元五角

消烟福壽糕係由上海萬國紅十字會會員胡君獨出心裁所創製胡君醫學淵博前任萬國紅十字會會事活人無算羣望卓著悉心研究配合藥品製成是糕性既和平味又甘美無尅伐之虞有補益之妙服之竇癮脫除宿疾盡去飲食增添精神健旺男女老幼無不合宜較諸尋常戒烟藥品迥乎不同誠苦海之慈航黑籍之明燈另製小塊專售門市價目照减一切詳載仿單賜顧諸君認明本社牌號庶不致悞

總發行所大新街迎春坊南首協記禁烟社分售處中外與商勸業場

乙2155

金華分中老戴日永金腿號廣告

本號向在金華監製魁字茶腿已歷百有餘年研究精製早已中外馳名今乃分設上海新北門外新開河浜開張兼製本莊提選充南照莊批發貨行貴客光顧定價特別從廉頂高魁字茶腿每斤四角二分頂高新魁茶腿每斤三角四分充南每斤二角二分冬腿每斤二角本號門市專售原只以及批發比衆公道以廣招徠猶恐各界未及週知特此登報廣告

乙2083

法商來安火險公司廣告

啓者本公司備足本計法金四百五十兆弗郎合上海規元一萬三千五百萬兩呈經法京政府註冊總公司上法京巴黎分設英國倫敦美國紐約及各國均有分行歷有八十二年經中國海內外各大埠均有分行亦經數十餘年專保中外房屋廠棧行號舖戶生財貨物及租界內外均可承保倘遇不測賠欵異常迅速誠信昭著凡在本公司保險者無不格外優待以副投保者之雅意上海向歸本公司經理茲因推廣生意起見特請孫君麒生爲本行中國經理凡蒙賜顧者請移至法大馬路三十一號本公司帳房內與孫君接洽可也

來安公司啓

遵奉督憲設立永濟官醫局善士瑞華許公贊

蓋聞莫爲之前雖美弗彰莫爲之後雖盛弗揚惟安徽省盧江縣永濟官醫局許公獨力施醫施藥無論疑難雜症起死回生無殊扁鵲就醫若市婆心濟世不吝膏脂功立當時名垂斯世惟揮寶易適盧偶染暴疾生氣若無幸許公診濟旋解倒懸之急更登衽席之安舒暢依然予忖度之宇宙間抱病者多良醫難得使受惠者之德秘而不傳不思抱疾呼天求方無路施者固屬有功傳者亦是美舉且許公施其功不受其報布其惠不悔其心是以敬竭鄙誠恭疏短引以傳不朽云江西陳輝拜譔

言茂源酒棧補助南洋勸業會廣告

本棧創始紹興東旋分海上名馳久遠品異尋常茲逢南洋開會勸業之初正本棧精益求精之候入會分設円勝爭奇選貨務取精良庶酬周到至于色之濃清香之馥郁味之腴永早已無美不備有口皆碑觀賽諸公盍請嘗試其二十年十號花雕售洋四角以公同好此啓

乙6229

星期丸請南方經理

丸是四明吳君谷雲所製前年溫州府啓太尊部廟設局請吳君戒烟七日斷癮不吐瀉遺精胸痛因病上癮不還原病未到兩月戒成一百五十二人均具甘結在府縣兩署可查又商戒數百人溫屬聞名因啓公調台州吳君到天津鉀黃設所在日界蘆莊子售藥不到半年戒斷四千餘人今春來滬戒斷數百人恐言無稽考將近地戒斷男女節錄十位可便查問吳淞路一四六四號妨昌申鞋店陸書鏡年六十餘歲癮四十餘年吞丸半月而止不覺痛苦仍能事爲至今精神煥發有市洋紗捐局陳桂三新開河南順泰術南京招紙號鄭作丹英大馬路捕房對面戴福昌戴莘才中虹橋順祠泰鞋店鋪杏園益湯術浜北同義泰鞋店薛一鵠及飯司務又泰安里九術底四家胡祥生下海浦鞋店傳榮華裏虹口四卡子路橋下永安里一零五六號陳太太克能海路存厚里四術底王太太其餘遠商大官不便登報包戒十五元起碼售藥每料三元能戒一錢五分烟癮重遞加如乏力購藥憑保作三個月拔付天下賣丸甚多有如吳君之誠實平藥之穩妥不煩言矣除天津北京奉天吉林山東湖南外欲承辦者來信接洽批發價廉濟世起見

總發行所 上海四馬路山三會館對面華濟藥房內 **寗波** 百丈街吳奎記不號 **慈谿** 駱馬橋倚書第內馮官保 **常州** 父子牌坊全盛信局內

乙2258

巴黎製藥公司

靈藥治世

輕瀉合氣貴林

醫治傷風咳嗽頭痛發熱一日即愈屢試屢驗

巴德醫生止爛止痛藥油

耑治刀傷火傷跌打損傷並一切皮外瘡疾痛不可忍者將此油搽上立見奇效

柏蘇療痔藥膏

專治各種痔疾其用法極便而效力最速有於十四日之中醫愈最惡痔疾之能

普天通行

經理處上海仁記路二號文達羅洋行

379

泰興俞琅君自來血之謝函

五洲大藥房主人鈞鑒余少時攻書年將三十倘未成名後至甯垣就學每遇課程無不精究揣測遂致身體日漸消瘦腰膝酸軟當請名醫診治服藥罔效後閱報紙登有○貴藥房人造自來血靈驗非常當購得數瓶依法服之未經旬日精神漸爽諸恙頓消此乃自來血回天之力也愧無酬報特修數語用特鳴謝凡我同胞皆可購服此靈驗妙品也肅此敬請○德安并祈代登各報以彰美譽是爲至禱○泰興俞琅頓首○自來血價目大瓶二元小瓶一元二角每打二十元十二元託局函購原班回件諸公惠購請認明全球商標瓶標附有五彩認眞劵一張值洋一角方不致誤○總發行所上海四馬路老巡捕房對門五洲大藥房抄登

乙2434

華安水火人壽保險公司廣告

本公司火險資本規銀一百萬兩八壽資本五十萬兩聯絡團體維持公益爲宗旨總公司設上海黃浦灘通商銀行樓上專保南北市房屋廠鋪店行號貨物家具器件等項火險并保華人壽險南洋各島及沿江海各口岸內地均設分公司倘遇意外賠款異常迅速如蒙仕商賜顧請至本公司 總董朱葆三 總經理沈仲禮 司理洪文廷蔡寄梅同啓 乙3068

北洋灤州官礦公司續收第二期股本截限廣告

啓者本公司自本年正月十五日起開收二期地字股本原定本埠以三個月爲限外埠以五個月爲限現在三個月已屆限滿交款者頗形踴躍茲特照原定招股章程第十七條本埠再行展限一個月其外埠亦經寬限兩月應毋庸再展凡在此限期內務請持天字股票到天津法租界本公司或外埠天津分銀號驗票交款天津本埠以五月十五日截限外埠以六月十五日截限屆截限後如有未交者即將該股東應得地字紅股註銷恐未周知合先聲明此佈 乙2132

治牙聖手

治牙一道萌芽於泰西我國近亦盛行上海業此者指不勝屈常有既鑲後逾數日或十數日必復脫落又其甚者治不如法痛苦異常雖價廉何益徐景明先生長自泰西深得此中秘訣故自在上海治牙以來內而王公貝子侍如肅親王倫貝子濤貝子外而督撫將軍司道如張制軍端制軍恩中丞均曾延治或鑲或補並皆佳妙賜額贊揚先生洵治牙之巨擘矣取價雖比他處昂些然一勞永逸且不受苦亦何靳而不予哉至治牙器具及房舍稍有不潔最易傳染先生器具之精良洋樓之華敞尤合衛生宜乎有口皆碑市上懸壺者相去天壤也惟僕等以社會中貧富相懸恐難普及請其價從略蒙先生深韙予言尤徵汎愛之雅意謹譔數語敬爲有牙患者告 沈仲禮龐萊臣周金箴朱葆三同啓 乙2810

蘇州商品陳列館發行觀覽福引券廣告

奉 帝國部定在清國蘇州創辦合資會社 領事許可發行觀覽福引正分副券無論中外內地一體通行在案觀覽正券每號大洋二角得中頭等品物價值二千元茶券每號大洋一角價值一千元得中等次悉照湖北籤捐大票開彩對單爲証又分券每號大洋一角頭等一千元照湖北副籤票對單爲証中券向本館或分發處均可領兌

點字券 十六次五月十八開 十五日止過期不候

分處 閶門李源昌上海鴻發源杭州本分發所萬興本分所松江本分所湖州將第壹澤孫天寶餘姚本分所楓涇孫德潤石快得利寧波立昌無錫萬利源揚州宏發興化德興鴻姜堰鴻運來 本館啓 乙2839

大美國面部專科女醫士吉凌漢由蘇回滬

本醫士前經蘇省巨紳聘請醫治內眷現已醫愈于六月九號即華五月初二日早車回滬凡患面麻紅痣黑瘢雀斑癩瘡疤疹及面部一切不照常之皺紋髮低鬚多鬚黃髮白烟容酒滯皮膚粗糙以美之色均請來院醫治憶自開院以來倏忽半載承各界諸君紛至沓來醫愈以上各面病老已還少媸已化妍醜已變美者**數百人** 我泰西本有專科爲觀並不奇異而中國開闢數千年來實所未有誠千載一時之**奇遇**患面病者請來本院仍與經理**嚴之湄**君接洽可也

英大馬路東A字十一號本醫院啓 乙2821

廣東仙壽窩

靈驗如神

氣痛有九種氣血熱飲寒虛食虫十是也凡痛必上犯心胃故俗言心胃氣痛本窩此散得對症秘傳用茄楠珍珠等珍品爲之按照仿單隨症施治立刻見效

心胃氣痛散

每瓶洋六角○大瓶一元○○兼售小腸疝氣丸每瓶三角○○止牙痛散每瓶一角 鋪在上洋英二馬路寶錦里○讓街口 請認鐵拐李爲記 乙2394

（遺失提單）

今遺失郵船會社弘濟丸輪第十二次進口(个)嘜提單一紙計綢貨一件因該提單在途失落已向該公司說明作廢另補提單爲憑望各莊號切勿受愚抵押銀兩特此登報聲明 信和泰告白 乙2270

（被竊提單）

今被竊怡和行恆生船三月十六進口提單一張計(T)嘜皮蔴五十件已向該行說明作廢各寶號切勿收用 森豐特白 乙2283

訪友

華五月初二日即西六月八號接得郵局遞到西名CHOW LAN SING來函本行四處覓訪並無影響閣下住居何處從中詳細情形不妨惠臨本行面晤洋人MR SLOWE.接洽是要至禱至託 博物院路十七號禮和洋行 EBBEKE. CC. 諭白 17 MUSEUM ROAD 乙2507

（招用乳媼）

有方育二月之孩需用一人品清潔略知英語之乳母一位須天然足方爲合格工資優給願就斯之者即請念四號北河南路洋房接洽可也 特白 乙2309

花園招租

餘家匯路有留園一座內有高大洋房一所亭閣草地一方亭臺池沼風景絕佳避暑尋涼最爲愜意如欲租者請至北京路三號瑪禮孫洋行面訂可也 乙2481

（尋丫謝格）2450

今於本月初二正午走失小孩名徐松寶一口年九歲面黃身穿柳條布小衫元布短夾褲藍布單褲脚穿黃色絲襪眞青布浦鞋頭額有疤痕與一十四歲身矮面圓元色夾袄褲月白浦鞋面世昌之孩同行如有仁人君子收留將人送到者酬洋三十元報信因而尋到者謝洋十元備款以待決不食言通信到河南路吉祥里久泰豐銀號亦可 瑞記洋行鍾松林白

全地球上第一等好貨

分設棋盤街中和平里口

本公司資本五十萬金開設上海三十餘年專辦英美德法各國頭等洋琴風琴軍界學界需用之全隊軍樂器具久蒙各省大憲嘉許訂購者接踵而至經理英美特別超等新式唱戲機器戲片京調梆子大鼓時調崑腔小曲西樂洋操等齣精益求精無美不備與別家之貨大有天淵之別聲音比戲檯上更響可包永遠不壞賜顧諸君請認明本公司牌號方是眞貨英大馬路東首第三號洋房內進發行所謀得利總公司白 甲355

老太古公司

倫敦當格西火險公司 柯里仁火險公司 叭喇定火險公司 雙司勞洽其火險公司

家定火險公司

啓者本經理以行上五保險公司事務現可代客保險房屋機房及各客行所有衣服生財貨物等保費格外公道本行更設經理處在寧波鎮江蕪湖九江漢口宜昌蘇州杭州沙市烟台天津牛莊等處貴客欲保者請臨面議可也特此佈聞 丁

永年人壽保險公司廣告

總公司在上海廣東路十號房屋東方各埠均有經理之分公司發出各式壽險及付款之保單章程極爲通融此項保險甚爲結實而且保險無損失第十二年公司銀款總數現在保壽之總數共銀二千八百三十九萬一千九百十四兩在有產業總數共銀六百三十一萬一千四百三十七兩現有銀款總數共銀六百十六萬一千六百零九兩一年進款總數共銀二百六十七萬四千九百十八兩

董事兼總理華田先生 書記郭賜先生 會計倪安先生 仝啓 甲1351

新開楊萬興土棧

本號開設上洋多歷年所老店在於美界虹口中虹橋楊萬興北號石庫門面爲記特設分出四家法界小東門面形雲街楊萬興英界四馬路東門路揚廣興現今新開英大馬路口左首望平街坐西朝東石庫門面親自督辦大小洋藥各種川廣雲南貴土無不俱備揀選道地零躉照箱批發特製清陳公烟且價廉物美格外克己荷蒙光顧以廣招徠比衆公道以副雅愛如欲各埠函購原班寄上恐未週知特此佈白 乙2157

三井洋行

經理

明治火險 東京水險 日本火險 共同火險

茲者本行經理明治火險東京水險日本火險各公司四十餘年辦理妥協賠款迅速中外紳商深所共知餘不再贅今行共同火險公司已歸本行經理專保南北市房屋廠棧其價格外公道諸公光顧請駕臨四馬路北四川路口四十九號門牌本帳房面議可也 三井洋行特白 乙2308

告白

茲有新巧五彩影片并播片架與電機發租租金分外便宜欲租者請至英大馬路對面虹廟勝家公司內門劉君理彰處接洽 乙2208

祥茂洋行

（召租告白）

本行所有座落法界之空屋如欲租者請至本行帳房面訂租金價格外公道小租免收特此佈告 甲1850

遺失莊票

去年十一月三十日上南泰莊坤記印五十號票一紙支計洋廿元註銷八兌當向該莊說明作廢號碼存留各寶莊切勿收用特此登報聲明 協慎白 乙2249

中興新廠發明儉柴爐出現

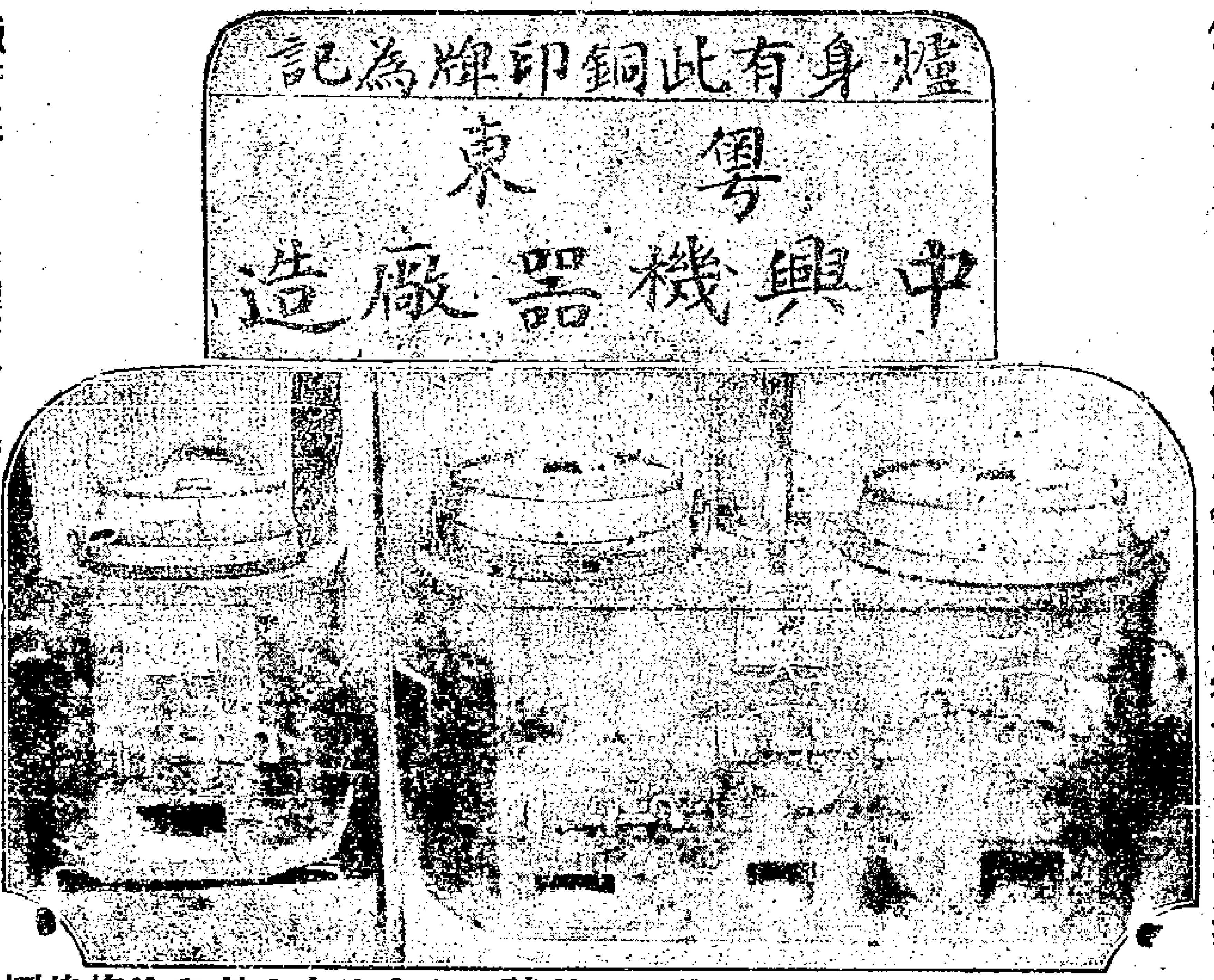

處實業競爭時代無論何業非有特別之構造不能收效果而挽利權即如各種機器及一切鐵器購自外人歲溢金錢何止恆河沙數本廠主人有鑒於此因招集巨本聘請自外洋畢業機器大名師製造各種機器及一切鐵器料好尚用即泰西名廠亦不能及早已有口皆碑無庸贅述茲發明一儉柴爐此爐有五式均係用上好鋼鐵製成鍋鑊俱備每式大小分七號大號能治三十餘人之餐小號亦敷四五人之用同時可以煮飯製來煎茶弄湯異常快便爐上有內可出烟牆壁不污爐口有門可閉火焚如無患各處寸金寸土此爐占地無多見時一挂一薪此爐燒柴無幾精緻處潔臥室廳堂均可安放每次較普通所用之灶省柴十之六七取名儉柴實矣至爐中各件如用久有爛隨即可照樣配回器既由其特別價亦取其值廉與市上所售迥若天淵洵爐中妙品也故自儉柴爐出世以來不數月已通行各埠兩江張督憲與商會切奏奉諭司特設勸業會場於南京城內各埠商人靡不出奇鬥巧奪占優勝本廠所製之儉柴爐為今日新發明特附陳會內供實業家研究並以仰副朝廷重商及列憲勸業之至意除陳列會場外尚設有分廠於南京銷售爐上均貼銅印爐式牌樣為記以免假冒之徒影射漁利諸君光顧零躉均可原班回件

總經理處上海五馬路廣棧號謹啓　門牌三百五十六號

2473

可倫布廠改良留聲機器

今有新到美國留聲機器馬蹄牌戲片較前格外精美製造各省超等名角內廷供奉演唱京調梯子崑腔灘簧小曲時調大鼓西樂洋操嬉笑歌舞各色俱全所唱之聲比檯上更覺響亮數倍且戲片乃兩面可唱其物堅固久用無傷貴客愛顧曲者請駕臨小行或大馬路惟記新號試聽不取分文如蒙零躉批發比蒙公道格外克已以廣招徠認明博物院路二十二號門牌便是或向經售各家亦可

上海總經理老晉隆洋行

分售處大馬路美華利　大馬路惟記新號

33甲

美國優等光學家費德雷醫生

高德　洋行

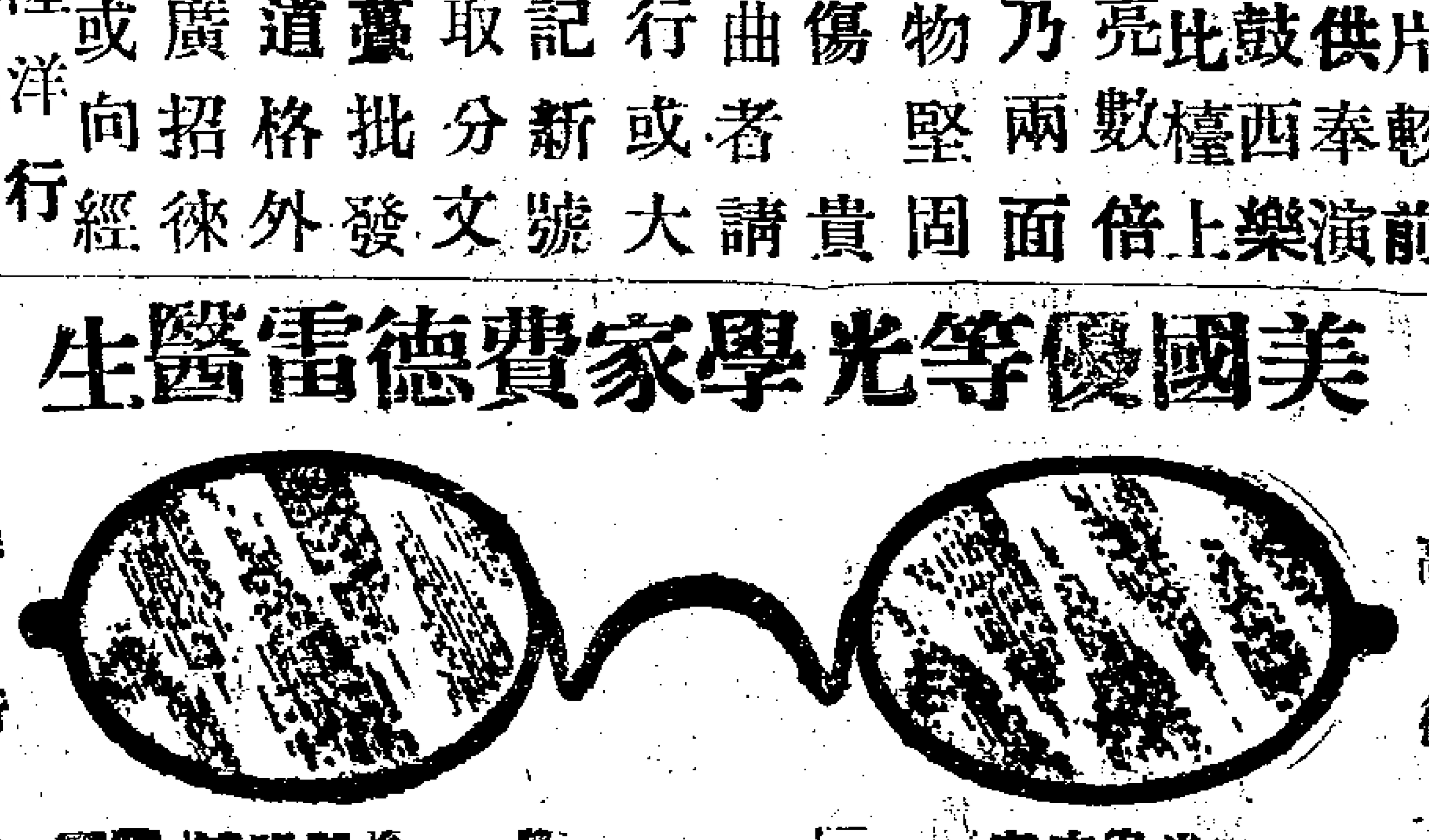

光學專家　遵製眼鏡二圖

凡人之患目光不正者會宜早治而配合格之化學眼鏡以免越戴越劣本行驗光之精貢磨片之考究製配之特色莫不甲於實方非他家所能及焉即一切新式眼鏡架子鼻量鏡腳新發明託力克透光寬片抵治熱氣藥布曾由本機督遣面成試過礙君莫不滿口讚招且驗眼光不取分文行設英大馬路三十六號福和烟公司對面

339甲

江西路二十二號老公茂廣告

本行經售張士公司所製各種花玻璃樣新花奇各色均備貴客如要知其價目可向本行函問可也

32

本行並經售英國夸克公司所製各種測量鏡水平器畫圖儀器測量杆以及鐵鏈鋼帶測高低器風雨表量雨表等件無不齊全本行備有目錄兩冊以供貴客取閱

本行並經售量而經廠各種瓦片各種鋪地所用之磁光瓦火爐前所用之耐火磁光瓦以及火爐邊所用之白磁光瓶欄杆等件各色俱全貴客欲知各貨價目請向本行函問可也

白蘭花香水精

303

此香水係德國名利名廠所出採取白蘭花精液釀成此水歐美兩洲上等尊貴婦女均喜用此等香水每年計銷有二十五萬打之多亦可見該香水價值矣緣此香水少些灑之衣巾氣味能耐一禮拜之久兼避夏令不正之氣

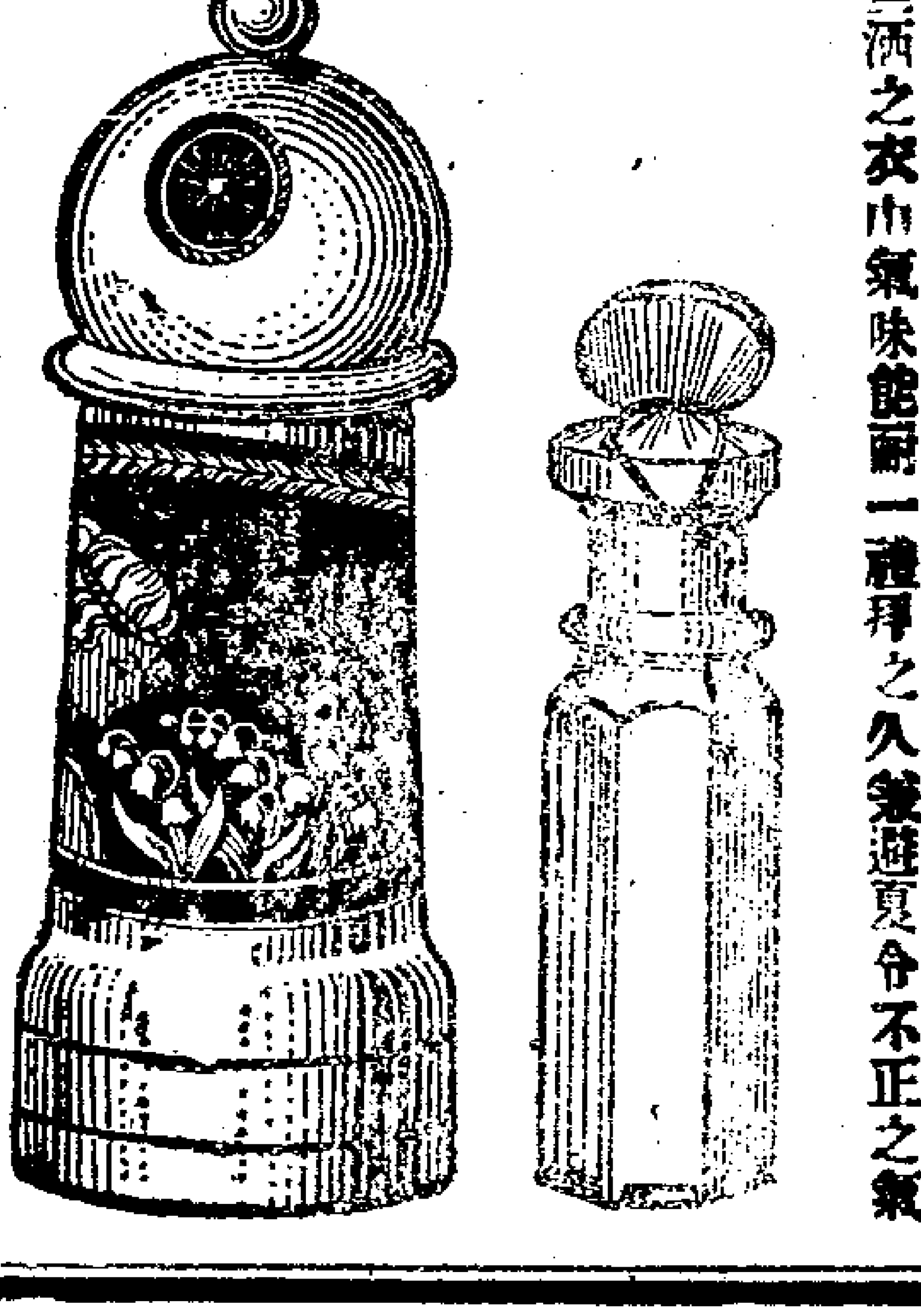

現在運銷中國風行一時凡賜顧者須認明江西路怡昌洋行經理德利白蘭花香水精方不致悞買廉物美一試便知再啟者此係香水之精如以少些香水精用火酒化即可成一大瓶絕妙耐久香水　江西路怡昌洋行謹啟

笠原商店

(吳淞路三十三號)

每禮拜三六兩次運到

龍蝦鮑魚

其各新東魚火培等等客格公道
地色鮮洋　鰻更魚發　外道

1960

賞格

啓者本行廿七晚十一點鐘時被竊去花官紗念一疋熟羅紡綢念二疋雨衣一件紡綢洋傘一把已報捕房至今未獲今本行洋東出賞格如有人知風報信者賞洋五十元或獲其原贓者賞洋一百元儲洋以待決不食言倘有人來報決不累及原人特此廣告

四川路一百十一號

甲39

獲利捷徑

江西路A字七號樓上

本行由外洋德國名廠運到最大小各種人力織結機器能織紗線絨絲衫襪手套洋襪以及絨毯等物均可織造無論男女老幼皆能作況且所織之物比較外洋運到之貨格外精美光滑絕倫所奇者提取各色時花均能隨心能就更所顏色合時天工巧奪再有大號機器適配織衫織機用廠所各

本行在中國首創專做織結機器生意物料非常堅固玲巧外埠各行號如願代本行經理代售各種機器可至本帳房面議妥章貨欵亦可分期繳付

上海經綸洋行

349

商標 發納補藥酒

'VANA'
(TRADE MARK)
TONIC WINE

此乃一最有能力之補劑男婦均極相宜 能補復腦髓及腦筋在
病之時所損耗或因燥勞思慮過度之所消費者
此補藥酒能治凡因腦筋損傷所發之
病狀如頭痛 顫震 軟弱 暈
眩等症
用精美玻瓶裝置 由各埠大藥房發
售如諸君欲本行靈藥仿書可函至
上海四川路四十四號寶威大藥行五號總經理處 索取可也
郵資不取

39

旅行必讀

諺云。男兒志在四方。又云讀萬卷書。不如行萬里路。矧當此萬國交通時代。迥非閉門家食。可資歷練。可致富強。是則遊歷遐方。實業急務。我國人。素尊處優爲多。苟跋涉長途。探討風土人情者。雖不乏人。然尚居少數。且羸弱之體。不耐辛勞。往往畏難苟安。半塗而廢。以故薄言旅行。大都索然興盡。僕懷時局。誠不可不有以振刷之者。欲振刷旅行者之精神。如之何而後可。諸君請聽。厥惟上海五洲大藥房發行之樹皮丸。足以當此重任。此類之樹。產於亞非利加洲之亞破拿高山。其皮狀如華藥之杜仲。經化學博士文生氏化驗之。大有益於人體。提取其精。如桂哪之霜。以之入藥。有絕大效力。且貯以小瓶。極形輕巧。家用固已稱便。尤便旅行。隨帶數瓶於懷袖間。尚不覺其累墜。邇輪舟諸行。凡旅行每攜藥餌。必處笨重。惟此丸獨擅靈便之勝。其利用於旅行者爲何如。飯前吞服一丸。日服三丸。用藥甚少。受益甚多。有病立去。無病衛生。其補於旅行者又何如。有此利用補益之品。諸君何患乎旅行。諸君何樂而不事乎旅行。一言以斷之曰。樹皮丸者。足與旅行諸君理想相依者也。吾國有志旅行者。其亟起而圖之。〇茲將樹皮丸主治各症。摘列如下。先天不足。天後失調。斲喪過度。夢遺精滑。陽萎不舉。見色即流。腦筋薄弱。精神委頓。筋肉瘦削。皮膚枯槁。諸般虛損。各種勞傷。手足麻木。左右癱瘓。腰酸腿軟。筋骨酸痛。心神驚悸。耳呆便秘〇附列主治女子各症。諸虛血少。月信不調。赤帶白帶。流產難產。晝夜潮熱。瘀血不行。手足浮腫。坐臥不寧〇價值每瓶一元。每打十元。郵局函購。回件迅速。不論遠近。不取郵費 杭州總經理處在宗陽宮前百歲坊巷內〇各埠各大藥房均有出售

乙2323

●我的氣色眞好得很了

請看我的臉上氣色 光澤而美 請看我的身體強壯有力 四肢溫煖 這是我賴中將湯之功効 而得之者 今特將我從前的身體 瘦如乾柴 臉上青色 的實話 詳說于下 我今記得于十年之前 不知因何 我的身體 時見困倦 眠不合眼 食也無味 漸漸只見身體衰弱 其初不以爲意 致于天時或風或雨之前後 或于月經之前後 必見頭暈而痛 或見寒見冷 喉中乾渴 腹部作痛 又于腹中結成一團 不知何物 我的心中着急起來 也請醫生來診脉 我家中各人無不憂慮我的身體 或請醫生 或買丸藥 囑我服之 我于初時異常歡喜 很聽人人的話 錢也費了 全然不見藥之功効 我心中也曾想定了 世間之藥與我無緣 醫生也不請 丸藥等亦不服了 過了五六年 自己摩摩四肢 只有一層皮裹着了骨 臉上更青而浮 日則不想食 夜則未合着眼而先夢

心悶亂跳 我自己以爲不能治的 於是置之不理 剛剛有十年的時日 毫無快樂 有一日來了一位 從日本回來的友 閒談之中一見我的臉上氣色 問我的病簡捷說道 婦女患病 非服中將湯不可 中將湯能治婦女雜症 我在日本已見許多人得中將湯之力 全治了其病 今幸得賣中將湯的日本商人運至各國 則我們的上海也有分售處 趕快買而服之 不可再誤時日了 我聽友人之言 不甚相信 該友人又不是爲醫生 又不是知道我的症 我含笑而聽之耳 過了數日 忽然腹部痛的很利害 在床伏仰 實在難以抵着 其時我家的人說道 痛成如此 何不訪買中將湯 服而試之 我于其時因痛 實不知說甚麼 只得點頭而已 不一時 已買中將湯回來 用滾水冲了一盅飲了 略爲止痛 但于飲中將湯之時我以爲是濃茶 止了痛之後 始知是中將湯 於是連服了七天 食物知味 眠而無夢 腹中的團結之物似乎活動起來 故此再買中將湯連服之 前後合計已有一個月之久 腹中團結之物 已不知從何去了 今日我雖未曾讀書 惟有於年少時 聞得恩仇 這兩個字的分別 故此我將我的實事而言我之所得中將湯之功 確實不少 兼且我的品性〻不忍獨自享受中將湯之好處 故敢直陳 中將湯之功 非獨能治病症 如不受孕者服之 亦得懷姙 以致今日常服中將湯之婦女 於地球上實在不少 今已見該藥鋪中 接收各地的人 服過中將湯 已得其效者 寄來的感謝書 堆積如山 今中國各地的葯鋪也有代賣的 其總發售處 就是上海河南路老巡捕房北首東亞公司書藥局正所謂扁鵲在眼前 何苦他處求 不信我的話 不妨自己買些試服之 此中將湯 藥價大盒洋二元五角每打二十五元 中盒洋一元四角每打十四元 小盒洋七角五分

乙2478

滙通保險公司廣告

敝國十當治作業
火險公司資本萬
規元四千五百行
兩前旨公信洋年
經理已三十餘辦
將款迅速久蒙行
商嘉許現歸小贈
經理價承惠本候
移若五馬路
房接合可也
總經理英商
田請啓

乙2323

新發明保護食品

此物名曰軟拔
瑞發能藏各種
食物如魚肉至
菜蔬之類其
經一年之久無
味色原汁超過
不變此後依越
冰箱百倍之價
值極廉較之冰
價不僅天壤之
別經營魚肉菜
菓以及酒館飯
運輸船舶令品
商家皆不可一
日無此寶貴日
此袋保本行獨
家創造從化
學研究數十
年之心力竭
完美歷試始克
效此有無爽
發照得知利
者新欲至詳細
洋東面本行與
江西路A字耳
十號樓上經
洋行啓

乙2322